



2024

FCF ガイドブック



公益財団法人
福岡市中小企業従業員福祉協会



2024 FCF ガイドブック

2024年度版のFCFガイドブックをお届けします。

期間限定のお得なレジャー・レストラン等のプランについては、2か月に1回お届けするFCFニュースをご覧ください。(4月,6月,8月,10月,12月,2月に発行予定。LINEに登録いただくと、いち早く最新号をご覧ください。)

FCFガイドブック、FCFニュースについては、FCF(福岡市中小企業従業員福祉協会)のホームページでもご覧いただけます。(施設の移転など掲載内容に変更があった場合は、ホームページでお知らせします。)

C O N T E N T S

給付制度	1
スポーツ	
■ スポーツクラブ	2
■ レジャー施設	3
■ ゴルフ場	4
レジャー	
■ ローチケ biz+	4
■ テーマパーク	4
文化・芸術	
■ 博多座	6
■ 九州交響楽団	6
■ 映画館・講演会／美術館・博物館	7
健康診断 ■ 指定健診機関	8
健康	
■ 温泉／美容・エステ・整体・カイロプラクティック・リラクゼーション	9
スポーツ観戦	
■ 福岡ソフトバンクホークス／アビスパ福岡／ライジングゼファーフクオカ	9
旅行	
■ 指定旅行会社／旅行バック割引	10
■ 指定宿泊施設	10
■ 全福センター契約割引利用宿泊施設	11
■ 年間借上保養施設	12
暮らし	
■ レストラン／運輸	13
■ ショップ／教室・各種学校・研修	14
■ 不動産／貸衣装／カラオケ	15
■ 住まいのドクター／健康	16
■ ローン／保険	17
■ 税理士・貸会議室・結婚相談所／仏壇・遺品整理／葬祭	18
旅行・観劇助成申請書	19
九州交響楽団チケット購入申込書	20
INDEX	21

QRコードを読み込んで友だち追加してね♪

FCF LINE 公式アカウント

ID:@888vubxv



FCFニュース最新号をスマホでチェック!

全福ネット

宿泊施設

東急ホテルズ・プリンスホテル・ワシントングループホテル等、全国各地でも使える宿泊施設を掲載しています。

レジャー施設

富士急ハイランド・八景島シーパラダイス・東武動物公園等、全国各地のレジャー施設、テーマパーク、動植物園等がご利用頂けます。

生活サポート

各種グルメやカルチャー講座、資格取得から介護、保険、冠婚葬祭等、毎日の生活で役立つお得なサービスが満載です。

一般社団法人全国中小企業勤労者福祉サービスセンター(略称:全福センター)は、各種の協定施設と提携しており、宿泊施設やレジャー等を割安で提供しています。FCFは全福センターに加盟していますので会員の皆さまは、全福センターが運営する福利厚生サービス「全福ネット」をご利用いただけます。

※全福センターは厚生労働省の所轄法人として、中小企業の福利厚生の上を目指している全国の共済会等の活動をサポートしています。

本誌掲載の施設(サービス)のうち、マークの付いた施設(サービス)は全福センターが窓口となり提携しています。詳しい利用方法については、下記の手順でログインし、ご確認ください。

1 全福センターのホームページを開いてください。

<https://www.zenpuku.or.jp>



2 IDとパスワードを入れてログインしてください。

ID ko パスワード zenpuku

3 ご利用の際には会員証の提示、もしくは「協定施設割引券」を提出してください。

施設を予約の際は、全福センターの会員である旨を伝えてください。詳細は全福センターのホームページをご覧ください。

※「協定施設割引券」は全福センターホームページよりダウンロードしてください。

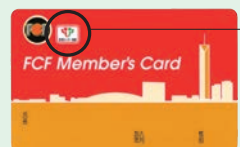

全福マーク

スポーツクラブ NAS



NAS博多
福岡市博多区東那珂1丁目14-46
フォレオ博多3F ☎092-433-3500

NAS六本松
福岡市中央区六本松2-2-20
☎092-406-8830

NAS姪浜
福岡市西区内浜1丁目2-11
☎092-892-1011

NAS法人会員証の作成につきましては初回は無料ですが、紛失等で再発行の場合は有償(1,100円)となりますのでご注意ください。



施設使用料 **955円**

セントラルスポーツ

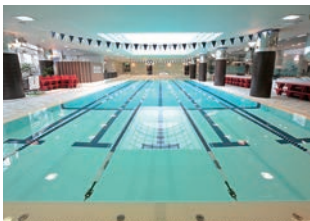

天神ソラリア
福岡市中央区天神2丁目2-43
ソラリアプラザ10F
☎092-736-8857



野間大池
スタッフ常駐時間のみ利用可
福岡市南区柳河内1丁目2-7
☎092-557-8300



セントラルスポーツ ジムスタ24
福岡アイランドシティ
スタッフ常駐時間のみ利用可
※プールはありません
福岡市東区香椎照葉5丁目1-15
☎092-674-3705

●フェイスタオル・バスタオル付
施設使用料 **780円**

スポーツクラブエスタ

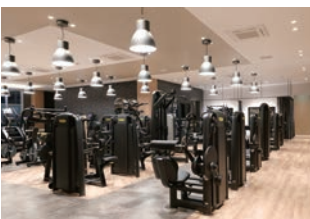

エスタクオリア千早
福岡市東区千早3丁目6-37
ガーデンズ千早2F
☎092-661-6110



エスタ城南
福岡市城南區七隈8-4-8
七隈ファミリープラザ内
☎092-874-2300

施設使用料 **770円**

宗像ユリックスアクアドーム



プール		
区分	一般料金	会員料金
一般	760円	610円
中学・高校	500円	390円
幼児・小学	370円	300円



ジム		
区分	一般料金	会員料金
高校生以上	420円	340円

※プール及びジム共に1回2時間

※小学校3年生以下の子どものご利用に関しては保護者同伴(大人1人に対して子ども2人まで)

宗像市久原400
☎0940-37-1377

家族の利用可

アクション福岡



福岡県立スポーツ科学 情報センター トレーニング室		
区分	一般料金	会員料金
一般	420円	210円
中学・高校	240円	100円

※トレーニング室利用の中学生は要保護者同伴
福岡市博多区東平尾公園2-1-4
☎092-611-1717

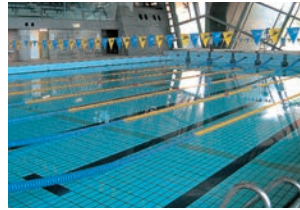

福岡県立総合プール		
区分	一般料金	会員料金
一般	470円	200円
中学・高校	370円	150円
幼児・小学	260円	100円

※利用時間は1回2時間
福岡市博多区東平尾公園2-1-3
☎092-623-4400

家族の利用可

スポーツクラブ ルネサンス



●FCF会員証 ●会員証発行手数料1,650円(税込)
※マンスリーコーポレート会員は以下も必要となります。
●月会費2か月分 ●キャッシュカード ●通帳

●ワンデイコーポレート会員 **1,980円**(税込)

●ワンデイプラスコーポレート会員 **3,410円**(税込)
月に2回利用できるタイプ

●マンスリーコーポレート会員 **10,450円**(税込)
24Hジム利用OKで1ヶ月使い放題!
利用回数無制限のタイプ

■下記の6施設がご利用いただけます!!

ルネサンス福岡香椎24
福岡市東区御島崎2-6-1
☎092-663-0561

ルネサンスイオンモール福岡24
糟屋郡粕屋町大字酒殿字老ノ木192-1
イオンモール福岡 ☎092-939-9158

ルネサンス福岡西新24
福岡市早良区祖原1-1 テングッド
シティ2・3F ☎092-834-0650

ルネサンス小倉
北九州市小倉北区浅野1-1-1
☎093-513-2222

ルネサンス福岡大橋24
福岡市南区大橋1-6-1
☎092-512-5556

ルネサンス春日24
春日市春日7-60
☎092-588-3500

■エニタイムフィットネス

月会費が
一般料金から **1,100円OFF**

【対象店舗：福岡県内62施設】

※事前WEB入会は割引の対象となりませんので、店頭にて入会手続きをお願いします。
※契約した店舗以外のエニタイムフィットネスを、規程の割合以上利用することにより、エニタイムフィットネス利用規約に基づく自動移籍の対象になる場合がございます。
※対象店舗以外へ移籍となった場合は、団体割は適用されませんので予めご了承ください。



■パピオ



■オーヴィジョンアイスアリーナ福岡
☎092-633-2468

滑走料金		
区分	一般料金	会員料金
大人	2,000円	1,800円
中学・高校生	1,700円	1,500円
小学生以下	1,200円	1,000円

※貸靴料500円込み
※正月など特別料金を設ける期間は対象外。大会など営業時間の変更や特別休業となることがあります。
詳しくはお問い合わせください。



■パピオボウル ☎092-633-2500

区分	会員料金
1ゲーム料金	一般料金から50円引

※正月等、特別営業時は対象外
福岡市博多区千代1丁目15-30

■フォレストアドベンチャー・糸島



■アドベンチャーコース

一般料金4,000円 会員料金 **3,800円**

※キャンピコースは割引対象外
※事前予約をおすすめしております。
予約・休園日等はホームページをご確認ください。

糸島市二丈一貴山312-390 ☎080-5548-2070
【開園時間】9:00~15:00

■ダイビングショップ
オーシャンビュー (Ocean View)



■ダイビングライセンス
(PADIスクーバダイバー)取得

一般料金 24,000円 会員料金 **10,000円**

※他の割引との併用不可
福岡市中央区渡辺通4-9-20 HISビル9階
●まずはお気軽にお電話ください。

☎0120-92-2211

■宗像ユリックス



■ゆ〜ゆ〜プール(屋外レジャープール)

☎0940-37-1373

区分	一般料金	会員料金
大人	740円	590円
中学・高校生	590円	460円
幼児・小学生	430円	340円

※営業日 夏季期間のみ
※営業時間 9:30~18:00
※4歳未満無料(要保護者同伴)

■パットゴルフ ☎0940-37-2611

区分	一般料金	会員料金
中学生以上	420円	330円
小学生	310円	250円

※営業時間10:00~17:00(受付は16:30まで)
※小学生未満無料(要保護者同伴)

■プラネタリウム ☎0940-37-2394

区分	一般料金	会員料金
大人(高校生以上)	440円	360円
小中学生	210円	160円
幼児(4歳~)	140円	100円

※番組開始時刻はお問い合わせください。
※4歳未満無料(要保護者同伴)
※子ども向けプログラムは割引対象外です。
※「スターリー・ミュージック」は未就学児の入場はできません。
宗像市久原400 ☎0940-37-1311

■ファディー(女性専用AIパーソナルジム)



無料体験を今すぐ予約

■月会費(スタンダード会員)

通常料金8,778円(税込)

会員料金 **6,578円**

●入会時に事務手数料(5,500円)、カード発行料(3,000円)が必要となります。



■営業時間/5:00~23:00

■スタッフ対応・電話受付/
平日・土曜10:15~19:00
日曜・祝日:無人営業

WEBで24時間申込受付中!

※日曜・祝日は終日無人営業 ※無人営業時間のご利用は、マシンに慣れた方対象

ファディー福岡千早駅前
福岡市東区千早4-22-37 Eタクビル2F
TEL.092-719-0722



ファディー福岡赤坂けやき通り
福岡市中央区赤坂3-9-24
TEL.092-733-0888



■新宮ヒルズインドアテニスガーデン

糟屋郡新宮町三代1091-1 ☎092-410-0075

無料体験
レッスン
受付中!

●スクール・レンタルコート一般料金より

5% OFF

※その他割引キャンペーンとの併用不可
※家族割引との併用可



[テニススクール] (一般)レベル別8クラス (ジュニア)年齢別6クラス

[レンタルコート予約] ひと月先まで予約がとれます

[その他の施設] ●オートテニス(車イステニス可) ●ストラックアウト

【営業時間】平日9:00~22:30 土曜9:00~22:00 日曜9:00~17:00

【駐 車 場】無料大駐車場完備(250台以上駐車可能)



■宇部72カントリークラブ

山口市阿知須12423-1 ☎0836-65-5151

●万年池東コース(セルフ・乗用カート)

区 分	一般料金	会員料金
平日	12,200円	9,500円
土日祝	15,500円	14,300円

●万年池西コース(セルフ・乗用カート)

区 分	一般料金	会員料金
平日	11,700円	9,000円
土日祝	15,000円	13,600円

●阿知須コース(セルフ・乗用カート)

区 分	一般料金	会員料金
平日	11,700円	9,000円
土日祝	15,000円	13,600円

●江畑池コース(セルフ・乗用カート)

区 分	一般料金	会員料金
平日	8,900円	8,400円
土日祝	12,200円	11,600円

追加キャディフィー 4バック 4,400円 3バック 5,500円 2バック 6,600円



●キャディに限りがあります。

※食事付き

※3バック・2バックで利用の場合は追加料金が必要な場合があります。

※上記には消費税10%、ゴルフ利用税650~500円、スポーツ振興基金90円・連盟負担金25円が含まれています。

※キャンセル料は、土日祝に限り6日前より1人3,000円

※予約は3か月前からの受付(7:30~18:00)

ローソンチケットが運営する法人会員向けチケットサービス



- ★手数料0円※で全国のローソン、ミニストップで引取可能!
- ★会員限定の割引チケットや先行予約などの特典あり!
- ★チケット以外の優待特典も充実

※ネット購入時にかかるシステム利用料220円(税込)/枚、店頭でチケットを発券する際にかかる店頭発券(入金)手数料110円(税込)/枚が無料でご利用いただけます。(一部対象外あり)

■その他 チケット以外にも充実! 今後も順次拡大の予定

旅行

航空券やホテル予約のほか、お食事付き観劇チケットや貸切列車ツアーなどオリジナルのエンタメツアーを販売。

●航空券予約 **3,000円割引**

●国内ツアー予約 **3,000円割引**

●ホテル予約 **1,000円割引**

●エンタメツアー **3%割引**

ニッポンレンタカー提供の法人限定予約サイト。
24時間利用で一般料金より通年17~41%OFF。
【認証コード】LSET23X39834

物販(割引クーポン)

HMV & BOOKS
— online —
本やCD・DVDを販売しているオンラインサイト。コンビニ受け取りで送料無料。
HMV&BOOKS online「はじめてのお買い物」
3,000円(税込)以上お買い上げで **1,000円** クーポン

morecos
プチプラから話題の韓国コスメ、美容家電まで豊富な品揃えのコスメ専用通販サイト。
コスメ通販サイト **morecos**
3,000円(税込)以上お買い上げで **1,000円OFF** タクザンプレゼント

UNITED CINEMAS CINEPLEX **Check!**

ユナイテッド・シネマ共通券

●大人(大学生以上) **1,280円**
●小人(高校生以下) **790円**

【利用施設】
全国のユナイテッド・シネマ
[県内5施設] キャナルシティ博多/
MARK IS 福岡ももち/トリアス
久山/プラザモールなかま/チャ
チャタウン小倉

2024年度FCF会員専用パスワード **rhxwpNzk**

ローチケbiz+ チケット購入方法 複数枚購入するとよりお得。ぜひご家族、お友達とご利用ください。

ローチケbiz+専用URL
<http://l-tike.com/bizplus/premium.html>



- 1 法人会員専用サイトからチケットを申込みます。ログイン時にパスワードを入力
- 2 申込完了後、予約番号引取期間などの情報がメールで届きます。
- 3 最寄りのローソンまたはミニストップに設置されているLoppiにてチケット引取り操作を行いレジカウンターにてチケットを受取ります。

■関門海峡ミュージアム 福岡県



■展示エリア入場料

区 分	一般料金	会員料金
大人	500円	400円
小人(小中学生)	200円	160円

【営業時間】9:00~17:00 【休館日】年5日不定休
【駐車場】あり(時間/200円 12時間まで最大800円)
北九州市門司区西海岸1丁目3番3号 ☎093-331-6700

■門司港レトロ展望室 福岡県



区 分	一般料金	会員料金
大人	300円	240円
小人(小中学生)	150円	120円

【営業時間】10:00~22:00(最終入館20:30)
【駐車場】なし 【休館日】年4日不定休
北九州市門司区東港町1-32
☎093-321-4151 (門司港レトロ総合インフォメーション)

■旧大阪商船 福岡県



■わたせせいぞろギャラリー入場料

区 分	一般料金	会員料金
大人	150円	120円
小人(小中学生)	70円	60円

【営業時間】9:00~17:00(最終入館16:30) 【駐車場】なし
【休館日】年2日不定休
北九州市門司区港町7-18
☎093-321-4151 (門司港レトロ総合インフォメーション)

■ 到津の森公園

福岡県



来場者にポストカードのプレゼント

※会員証1枚につき1枚となります。

- 開園時間/9:00~17:00
- ※夏休み期間中の土・日などは夜間開園あり
- 休園日/毎週火曜日、年末年始

北九州市小倉北区上到津4-1-8 ☎093-651-1895

■ よしもと福岡
ダイワフアンドラップ劇場

福岡県



対象公演の当日券を前売料金に割引

※会員本人含め5名まで適用
※前売料金の設定が無い公演については割引対象外
※満席の場合、お席をご用意できない場合がございます。
(受付時間:1回目公演開演2時間前~最終公演開演30分後)
福岡市中央区地行浜2-2-6 BOSS E・Z FUKUOKA 7F
☎092-832-1122

■ 子ども施設 Mikkyway

福岡県



区分	会員料金
1日フリーパス (子ども1人+大人1人)	一般料金より 200円割引
平日	
土日祝	

※初回に限り別途入会金200円が必要となります。
※適用は会員証1枚で1組のみ
※子どもの対象年齢は0歳~12歳(生後6ヶ月未満児は無料)
福岡市博多区築港本町13-6
ペイサイドプレイス博多C館2階 ☎092-283-5006

■ キzzaニア福岡

福岡県



区分	会員料金
子ども	一般料金より 500円引き
大人	一般料金より 250円引き

●1部制の日 9時~15時の6時間チケット
●2部制の日 第1部チケット:9:00~14:30
第2部チケット:15:30~20:00
※H.S.(ホリデーシーズン)含む。
※各営業時間の対象日と料金は公式サイトをご確認ください。
※営業時間の30分前に開場予定です。

※右記QRコードからご予約ください。

<https://x.gd/bmF3V>



●必ず事前予約をしてください。
●右記、専用予約サイトにアクセスし、
入場希望日をご選択ください。
●必要事項と、FCF会員番号を入力の上、
クレジットカード決済を行ってください。
●来場当日は、入場受付にて下記をご提示ください。
・「eチケット画面(印刷可)」または「予約番号」
・「FCFカード(会員証)」
※上記のどちらかでもご提示がない場合、ご入場いただけません。
※休日・H.S.(ホリデーシーズン)についての詳細はWEBサイトに
てご確認ください。必ずFCF会員証をご提示ください。

予約可能日	来場可能日
2024年5月1日~	2024年7月1日~

福岡市博多区那珂6丁目23-1 ららぽーと福岡
キzzaニア福岡インフォメーションセンター 050-3188-5352

■ 福岡タワー

福岡県



区分	一般料金	会員料金
大人	800円	720円
中人	500円	450円
小人	200円	180円

●大人(高校生以上) ●中人(小・中学生) ●小人(4才以上)
※会員本人含め5名まで適用
福岡市早良区百道浜2-3-26 ☎092-823-0234

■ 福岡市海づり公園

福岡県



区分	一般料金	会員料金
大人(高校生以上)	1,000円	900円
小中学生	500円	450円

釣台使用料/4時間以内
※会員と会員の配偶者と子どもに限ります。
福岡市西区小田字池の浦地先 ☎092-809-2666

■ マリンワールド海の中道

福岡県



区分	一般料金	会員料金
大人(高校生以上)	2,500円	2,400円
小中学生	1,200円	1,100円
幼児(3歳~未就学児)	700円	600円

※会員本人含め5名まで適用
福岡市東区大字西戸崎18-28 ☎092-603-0400

■ 口之津イルカウォッチング

長崎県



区分	一般料金	会員料金
大人(中学生以上)	3,000円	2,700円
小人(小学生)	2,000円	1,800円
幼児	1,000円	900円

※所要時間:1時間~1時間20分程度
※悪天候の場合は出航不可のため、当日朝に要予約(2名様以上)
(口之津観光船企業組合)
南高来郡口之津町丁5771-1 ☎0957-86-4433

■ ハーモニーランド

大分県



区分	一般料金	会員料金
パスポートチケット (入園料+アトラクション利用料)	3,600円	3,500円

※4歳以上
速見郡日出町大字藤原5933 ☎0977-73-1111

■ 城島高原パーク

大分県



区分	一般料金	会員料金	
入園券	大人	1,500円	1,200円
	小人	600円	400円
のりもの パス券	大人	4,800円	4,400円
	小人	3,900円	3,600円

●大人(中学生以上) ●小人(3歳~小学生)
※のりものパス券/小人は4歳~中学生 ※キッズパス割引なし
別府市城島高原123 ☎0977-22-1165

博多座主催の公演(博多座以外の劇場公演を含む)、及び九州交響楽団主催のコンサートのチケット助成

①ご利用は1年度(4月1日～翌年3月31日まで)につき博多座と九州交響楽団それぞれ3回(3枚)まで購入できます。②利用実績は購入日(購入申込受付日)となります。

利用対象 **会家**

※家族の範囲は会員の配偶者、子(子の配偶者を含む)、孫、両親(配偶者の両親を含む)

※健康保険証の写しの提出は不要です。

助成金額

会員 **2,000円** 家族 **1,000円**



博多座

公演に関するお問い合わせ

福岡市博多区下川端町2-1 (株)博多座 営業部 ☎092-263-5555(10時～18時)

チケット購入窓口 博多座のチケット売場で購入

※博多座のチケット売場で購入できる公演のチケットのみ、助成の対象となります。

ご利用方法

ご購入の際に会員証の提示と「旅行・観劇助成申請書」(P19)を提出してください。



九州交響楽団

公演に関するお問い合わせ

福岡市城南区七隈1-11-50 ☎092-822-8855

ご利用方法

チケット購入窓口 **TEL.092-823-0101**
九響チケットサービス **FAX.092-822-8833**

ご購入の際に「九州交響楽団チケット購入申込書」(P20)に会員証のコピーを貼付して、九響チケットサービスにFAX、または直接窓口へご提出ください。

※公演日の14日前までに購入してください。※お申込後、座席選択が必要なため、連絡をお願い致します。

令和6年度 九州交響楽団公演予定表

定期演奏会	
会場	学生B席 1,500円
第422回 キンポー・イシイ × 廣津留すみれ 6/7(金) ドイツロマン派への誘い 19時開演	A席 一般料金4,900円 割引料金 4,400円 チケット販売日 発売中
第423回 アンティ・シーララ初登場! 7/31(水) 美しき旋律の饗宴 19時開演	A席 一般料金4,900円 割引料金 4,400円 チケット販売日 発売中
第424回 スダーンの興奮再び、 9/20(金) 至宝の“ベト7” 19時開演	A席 一般料金4,900円 割引料金 4,400円 チケット販売日 6/25(火)
第425回 音の魔術師、 10/23(水) 巨匠シャルル・デュワ初登場! 19時開演	A席 一般料金7,000円 割引料金 6,500円 チケット販売日 7/23(火)
第426回 太田・九響 & 林英哲 11/7(木) 圧巻! 魂の響き 19時開演	A席 一般料金4,900円 割引料金 4,400円 チケット販売日 8/6(火)
第427回 小泉の矜持、 12/6(金) ブルックナー「第5番」 19時開演	A席 一般料金4,900円 割引料金 4,400円 チケット販売日 9/10(火)
第428回 九響初共演! 2/7(金) 円熟の準・メルクル 19時開演	A席 一般料金6,000円 割引料金 5,500円 チケット販売日 11/12(火)

天神でクラシック 音楽発見!ラボ	
会場	学生B席 1,500円
#6 7/21(日) 太田 弦、 15時開演 魅惑の名品コレクション	A席 一般料金4,200円 割引料金 3,700円 チケット販売日 発売中
#7 10/12(日) 古典と現代の融合、 15時開演 心躍る音楽の旅	チケット販売日 7/17(水)
#8 1/27(月) 続…モーツァルトをあなたに 19時開演 Vol.18	チケット販売日 10/29(火)

名曲♪午後のオーケストラ	
会場	学生B席 1,500円
第37回 6/29(土) 若い才気が紡ぐ、 14時開演 新たなる感動	チケット販売日 発売中
第38回 9/7(土) 正統の魅力、 14時開演 奥深き音楽の愉悅	チケット販売日 6/11(火)
第39回 11/23(土・日) ブラームスが放つ、 14時開演 もうひとつの「田園」	チケット販売日 8/27(火)
第40回 2/22(土) 太田弦、 14時開演 時空を超えた名曲との出逢い	チケット販売日 11/26(火)

第九(福岡)	
12/21(土) <15時開演>	チケット販売日 10/1(火)
■アクロス福岡シンフォニーホール	

ニューイヤーコンサート2025(福岡)	
2025 1/11(日) <15時開演>	チケット販売日 11/6(水)
■アクロス福岡シンフォニーホール	

※「第九」「ニューイヤーコンサート2025」の詳細は、九州交響楽団HPでご確認ください。 <http://www.kyukyo.or.jp>

KBCシネマ



※特別興行作品を除く。
福岡市中央区那の津1-3-21 ☎092-751-4268

●一般料金/2,000円を
火曜日・木曜日 **1,200円**
上記以外の曜日 **1,400円**
[シニア(60歳以上)]
●一般料金/1,300円を
全日 **1,200円**

九州市民大学

講演会夜の部 受講料金割引

区分	一般料金	会員料金
当日券	3,000円	2,500円

※昼の部は対象外となります。
福岡市中央区天神1丁目1-1 アクロス福岡西館10F ☎092-714-0066
●講演内容につきましてはホームページをご覧ください。

九州市民大学

マル得情報 ローチケbizプラスを活用すると、ユナイテッドシネマが会員料金(大人)1,280円でご利用できます。詳細は4Pのローチケbizプラスをご確認ください。

福岡市美術館



撮影:山中慎太郎(Osyum!)

コレクション展及び特別展が団体料金となります。

※特別展につきましては、福岡市が主催するものに限りませう。
※適用範囲:コレクション展は会員を含め5名まで。特別展は展覧会ごとに変わりますので、会場チケット売り場にてご確認ください。

福岡市中央区大濠公園1-6 ☎092-714-6051

福岡市博物館



常設展が団体料金となります。

福岡市早良区百道浜3丁目1-1 ☎092-845-5011

福岡アジア美術館



常設展及び特別展が団体料金となります。

※特別展につきましては、福岡市が主催するものに限りませう。
※適用範囲:常設展は会員を含め5名まで。特別展は展覧会ごとに変わりますので、会場チケット売り場にてご確認ください。

福岡市博多区下川端町3-1 リバレインセンタービル7・8F ☎092-263-1100

博多の食と文化の博物館ハクハク



「味の明太子ふくや」が運営する明太子の工場見学や、博多の文化を見て体験して学べる施設です。

ふくやオリジナルグッズプレゼント!!

※会員証1枚につき1個まで。

福岡市東区社領2-14-28 ☎092-621-8989

福岡市科学館



区分	通常料金	会員料金
基本展示室	大人 500円	460円
ドームシアター 一般番組	高校生 310円	280円
	小中学生 200円	180円

※会員証1枚につき会員本人含め2名まで適用

※ドームシアター スペシャル番組は対象外
※[基本展示室][ドームシアター 一般番組]共に未就学児は無料

●開館時間/9:30~21:30
※基本展示室9:30~18:00(最終入場17:30)
●休館日/毎週火曜日および年末年始
※火曜日が祝日の場合は開館し、翌平日を休館
※春休み、GW、夏休み、冬休み(年末年始を除く)期間中は毎日開館
福岡市中央区六本松4-2-1 ☎092-731-2525

いのちのたび博物館



●開館時間/9:00~17:00(最終入館は16:30)
●休館日/6月中旬頃(約1週間)、年末年始
●常設展観覧料/大人600円、高大生360円、小中生240円、小学生未満無料

博物館オリジナルシールプレゼント!!

北九州市八幡東区東田2-4-1 ☎093-681-1011
<https://www.kmrnh.jp>

福岡県青少年科学館



区分	通常料金	会員料金
展示	一般 410円	310円
	高校生 210円	160円
コスモシアター (フラネタリウム)	一般 620円	410円
	高校生 310円	210円

久留米市東櫛原町1713 ☎0942-37-5566

健診内容 労働安全衛生法に定められている健康診断(年に一度、事業主が従業員に対して行わなければならない健康診断)

申込方法 受診を希望される指定健診機関へ直接お問い合わせください。

助成金額 **2,000円** ※健診費用が2,000円未満の場合はその実費額とします。

※検査項目につきましては、指定健診機関へお問い合わせください。助成は1年度(4月～翌年3月)1回のみとさせていただきます。

福岡市東区	(医)八木厚生会 八木病院 福岡市東区馬出2丁目21-25 ☎092-651-0022	福岡市博多区	(医)相生会 ピーエスクリニック 福岡市博多区店屋町6-18 ランダムスクウェアビル 7F ☎092-283-7777	福岡市中央区	(医)社団広仁会 広瀬病院 福岡市中央区渡辺通1丁目12-11 ☎092-731-2345	福岡市早良区	(医)楽天堂 廣橋病院 福岡市早良区東入部6丁目20-56 ☎092-804-2621
	(一財)福岡健康管理センター 福岡市東区原田3丁目4-10 ☎092-611-6311		(医)博腎会 博腎会病院 福岡市博多区住吉2丁目21-21 ☎092-272-0565		(社・医)大成会 福岡記念PET・健診センター 福岡市中央区今川2丁目16-16 ☎092-739-0110		(医)楽天堂 広橋クリニック 福岡市早良区東入部6丁目15-9 ☎092-872-8722
	入江内科・小児科医院 福岡市東区箱崎3丁目32-11 ☎092-651-4521		博多南ビル内科クリニック 福岡市博多区博多駅南1丁目3-11 ☎092-451-3030		(医)福岡桜十字 桜十字福岡病院 福岡市中央区渡辺通3丁目5-11 ☎092-791-1120		(一財)福岡健康管理センター 西部健診センター 福岡市西区姪浜5丁目1425-1 筑肥線高架下 ☎092-885-4114
福岡市博多区	(公財)ふくおか公衆衛生推進機構 県庁内クリニック 福岡市博多区東公園7-7 B1F ☎092-631-2180	福岡市中央区	(医)至誠会 木村病院 福岡市博多区千代2丁目13-19 ☎092-641-1966	福岡市南区	(医)エイ・ジイ・アイ・エイチ 秋本病院 福岡市中央区警固1-8-3 ☎092-771-6361	その他の福岡県内地区	(医)青洲会 福岡青洲会病院 粕屋郡粕屋町長者原800-1 ☎092-939-0010
	(医)原三信病院 福岡市博多区大博町1-8 ☎092-291-3132		(医)財団博愛会 ウェルネス天神 福岡市中央区天神1丁目14-4 天神平和ビル4F ☎0120-489-379		(医)社団相和会 中村病院 福岡市南区老司3丁目33-1 ☎092-565-5331		(医)青洲会 青洲会クリニック 粕屋郡志免町大字志免4-1-7 ☎092-937-0422
	(医)親愛 ステーションクリニック 福岡市博多区博多駅中央街1-1 デイトスアネックス3F ☎092-441-5446		(医)財団博愛会 ウィメンズウェルネス天神デュアル 福岡市中央区天神1丁目14-4 天神平和ビル7F ☎0120-489-379		(医)社団誠仁会 夫婦石病院 福岡市南区大字松原853-9 ☎092-566-7061		(医)社団正信会 水戸病院 粕屋郡須恵町大字旅石115-483 ☎092-935-3799
福岡市博多区	桜十字博多駅健診クリニック 福岡市博多区博多駅中央街8-1 JRJP博多ビル8F ☎092-791-1120(予約専用)	福岡市中央区	あやすぎビルクリニック 福岡市中央区天神1丁目15-6 綾杉ビル7F ☎092-732-8873	福岡市城南区	(公財)福岡労働衛生研究所 労衛研健診センター 福岡市南区那の川1丁目11-27 ☎092-526-1033	北九州市	(一財)西日本産業衛生会 北九州産業衛生診療所 北九州市八幡東区東田1-4-8 ☎093-671-8100
	(一財)西日本産業衛生会 福岡健診診療所 福岡市博多区博多駅前2丁目20-1 大博多ビル6F ☎092-471-1165		(公財)福岡労働衛生研究所 天神健診センター 福岡市中央区天神2丁目8-36 天神NKビル2F ☎092-526-1033		(社・医)喜悦会 那珂川病院 福岡市南区向新町2丁目17-17 ☎092-565-3531		(一財)西日本産業衛生会 北九州健診診療所 北九州市小倉北区室町3丁目1-2 ☎093-561-0030
	(一財)日本予防医学協会 ウェルビーイング博多 福岡市博多区博多駅前3丁目19-5 博多石川ビル ☎092-472-0222		(医)親愛 天神クリニック 福岡市中央区天神2丁目12-1 天神ビル3F ☎092-721-3583		(医)順和 長尾病院 福岡市城南区樋井川3丁目47-1 ☎092-541-2035		(一社)日本健康倶楽部 北九州支部 北九州市戸畑区中原西3丁目3-16 ☎093-616-9012
福岡市博多区	(一財)医療情報健康財団 福岡市博多区上川端町14-30-201 ☎092-272-2391	福岡市中央区	(医)クリスタルビルクリニック 福岡市中央区天神4丁目6-7 天神クリスタルビル8F ☎092-725-8822	福岡市早良区	さかき内科・胃腸科クリニック 福岡市城南区神松寺1丁目2-30 ☎092-862-7622	佐賀県	(医)社団医王会 朝倉健生病院 朝倉市大字甘木151-4 ☎0946-22-5511
	(医)博多駅東クリニック 福岡市博多区博多駅東1丁目13-9 いちご博多駅東ビル2F ☎092-473-9177		(公財)ふくおか公衆衛生推進機構 ガーデンシティ健診プラザ 福岡市中央区大名2丁目6-50 福岡大名ガーデンシティ・タワー5F ☎0800-300-7154		救急告示病院 吉村病院 福岡市早良区西新3丁目11-27 ☎092-841-0835		(公財)ふくおか公衆衛生推進機構 久留米総合健診センター 久留米市百年公園1-1 久留米リサーチセンタービル3F ☎0942-35-8195
	(医)つくしクリニック 福岡市博多区博多駅東2丁目2-2 博多東ハニービル ☎092-451-2174		(医)天神総合クリニック 福岡市中央区今泉1丁目22-20 アベニュー天神ビル7F ☎092-725-7117		(医)福西会 福西会病院 福岡市早良区野芥1丁目2-36 ☎092-861-2780		(医)仁徳会 今村病院 佐賀県鳥栖市本通町1丁目855-10 ☎0942-83-3771
福岡市博多区	(医)愛風会 さく病院 福岡市博多区竹下4丁目6-25 ☎092-471-1139	福岡市中央区	(医)財団博愛会 博愛会病院健診センター 福岡市中央区笹丘1丁目28-25 ☎092-781-9496	福岡市早良区	(医)福西会 福西会南病院 福岡市早良区早良1丁目5-55 ☎092-804-3300		

博多 由布院・武雄温泉 万葉の湯



区分 セット入館料

一般料金より
10%割引

※3才未満は無料
※1回の利用につき会員を含め5名まで適用
※入浴料・浴衣・タオル(大・小)のセット割引。
※入浴のみの料金設定はなし
※深夜3時以降は別途、深夜料金が必要です。
※料金は全て税込です
※除外日/GW・お盆・年末年始・メンテナンス日

福岡市博多区豊2丁目3-66
☎092-452-4126

源泉野天風呂 那珂川清滝



区分 平日・土日祝日

一般大浴場料金より
10%割引

※12才以上入湯税(70円)別※子供料金(12歳以下)及び家族風呂の割引はなし
※3歳未満のお子様は家族風呂のご案内になります。
※他の割引サービスとの併用不可
※休館日:木曜日(祝日の場合は営業)

那珂川市南面里326
☎092-952-8848

エステティックサロン ステラ・グランデ

福岡市博多区住吉1-2-25 キャナルシティビジネスセンタービル2F ☎092-291-3851



シワ・たるみ・シミで悩んだら
佐々木育代式顔筋ひきあげ!!

佐々木育代式実用新案取得ひきあげエステコース(70分)

①ディープクレンジング ②リンパマッサージ ③吸引管で毛穴を洗浄 ④低周波で顔のひきあげ ⑤保湿仕上げ ⑥首・肩のマッサージ
※除外日:第1・2・4日曜日

3回集中コース 会員料金 **23,000円**
一般料金39,600円

39年の実績

エステティックサロン エステティック TBC/メンズTBC

10%割引

エステティックコースとオリジナル商品

※他の割引・優待との併用不可
※TBCメンバーの方はメンバー価格より、ビジターの方はビジター価格よりそれぞれ割引いたします。
※一部コースプラン・商品に割引除外がございます。

予約TEL時にご優待コード
☎0120-025236 「9509」をお伝えください。



整体・カイロプラクティック Chiryoka Lab.

福岡市博多区中洲5丁目2-5 サフィール許斐3F(1階に串カツ田中) <https://chiryoka-lab.com/>



初回お試し体験コース 通常料金 8,980円 会員料金 **1,980円**

(ご予約は右記お電話に) **090-2659-0024** ※他の割引との併用不可

ファスティング ファスティング旅館 若杉屋

糟屋郡篠栗町篠栗2605 ☎092-410-8522



宿泊プラン料金 **10%割引**

●プラン例

リラックスプラン(2泊3日)

一般料金 39,600円 会員料金 **36,000円**

デトックスプラン(3泊4日)

一般料金 50,600円 会員料金 **46,000円**

スポーツ観戦

詳しい申込方法はFCFニュースをご覧ください。

福岡ソフトバンクホークス / アビスパ福岡 / ライジングゼファーフクオカ

[観戦券無料進呈]

募集対象 いずれも2席1セットで無料進呈します。
※申込多数の場合は抽選となります。

募集方法 各試合の募集日程、申込締切日、抽選日等はFCFニュースにてご案内させていただきます。

福岡ソフトバンクホークス



指定席 オープン戦及び公式戦

●みずほPayPayドーム ホームランホークシート
各試合15セット **30席**

●タマホームスタジアム みずほシート
各試合2セット **4席**

アビスパ福岡



自由席 バック側/Jリーグ観戦

各試合10セット **20席**

ライジングゼファーフクオカ



RIZING ZEPHYR



募集席種・席数については、FCFニュースにてご案内させていただきます。

利用対象

会家

※家族の範囲は会員の配偶者、子(子の配偶者を含む)、孫、両親(配偶者の両親を含む)

助成金額

●1泊につき

会員 **2,000円** 家族 **1,000円**

利用方法

本ページ掲載の指定旅行会社の窓口で予約の際、または指定宿泊施設(下記5ホテル)で、チェックインの際、FCF会員であることを告げて**会員証(FCFカード)**を提示し個人の写真、又は事業所印及び代表者印を捺印した「旅行・観劇助成申込書」の原本を提出してください。健康保険証の写しの提出は不要です。宿泊料金の支払いは、一般料金から助成額を差し引いた金額をお支払い下さい。※下記の宿泊料金の他、宿泊税が必要となります。

会
員

- ①旅行の申込、申込書の提出
- ②旅行・宿泊費用の支払い
- ③クーポン券の発行等

指定宿泊施設

- ①旅行・観劇助成申込書は、本誌19頁からコピーしていただくか、又はFCFホームページよりダウンロードしてください。
- ②下欄に記載しております指定宿泊施設には、直接お申し込みください。

お願い

- 利用回数は、旅行会社・宿泊施設併せて1年度(4/1~3/31)あたり2泊までとします。(なお、連泊も可能です) ※利用実績は宿泊日とします。
- 子供は小学生以上で、未就学児は助成の対象外とします。

■JTB提携店(株)九州トラベルサービス ☎092-738-1150

福岡市中央区天神4丁目1-18 サンビル3階

■西鉄旅行(株) ☎092-741-4952

【天神支店】福岡市中央区天神2-11-2 ソラリアステージビル

■西鉄旅行(株) ☎092-525-2211

【福岡支店】福岡市中央区平尾1-3-11-2階

■JTB総合提携店(株)ツアー旅行社 ☎092-752-0550

福岡市中央区大名2丁目11-25 新栄ビル1階

■東武トップツアーズ(株) ☎050-9001-9760

【福岡支店】福岡市中央区天神3丁目11-1

■(株)ハッピートラベル ☎092-483-1177

福岡市博多区博多駅前1丁目31-17 TOHO福岡ビル11階

■キントウンツアーズ(株) ☎092-260-3433

【福岡支店】福岡市博多区沖浜町14-1 博多港国際ターミナル3階

■キントウンツアーズ(株) ☎092-408-1501

【ゆめタウン筑紫野店】筑紫野市針摺東3-3-1

■キントウンツアーズ(株) ☎092-836-6570

【イオンマリナタウン店】福岡市西区豊浜3-1-10 イオンマリナタウン2階

■(株)新日本観光 ☎092-692-5490

【イオンモール福岡店】糟屋郡粕屋町大字酒殿字老ノ木192-1 イオンモール福岡2階

■(株)新日本観光 ☎0940-62-5811

【イオンモール福津店】福津市日蔭野6-16-1 イオンモール福津3階

■(株)アドツーリスト ☎092-738-0200

【福岡支店】福岡市中央区天神4丁目9-10 第2正友ビル3階

■第一観光(株) ☎092-271-0044

福岡市博多区中呉服町5番8号 第一観光ビル

■(株)日本旅行 ☎092-431-7272

【九州法人営業部】福岡市博多区博多駅前3丁目2-1 日本生命博多駅前ビル5階

■(株)日本旅行 ☎092-472-3121

【Tis博多支店】福岡市博多区博多駅前中央街1-1 JR駅構内

■(株)日本旅行 ☎092-271-5066

【中洲川端支店カウンター】福岡市博多区中洲5-1-1 日本旅行博多ビル1階

■(株)日本旅行 ☎093-521-8149

【Tis小倉支店】北九州市小倉北区浅野1-1-1 JR小倉駅構内

■JTB総合提携店 西日本ユウコーツーリスト ☎092-271-5898

福岡市博多区下川端町3-1 博多リハレイン9階

■名鉄観光サービス(株) ☎092-451-6531

福岡市博多区博多駅前1丁目2-5 8階

■近畿日本ツーリスト(株) ☎092-686-1582

【福岡支店】福岡市博多区網場町1-1 D-LIFEPLACE呉服町8階

■ジョイトラベル(有) ☎092-943-1355

古賀市中央1丁目6-40

マル得情報

一部の指定旅行会社では、バック旅行代金が、3%~5%割引になります。この場合でも、本旅行助成が受けられます。(下記参照)

下記の5ホテルに限り、直接、旅行助成が利用できます。

福岡サンパレス

ホテル & ホール



福岡市博多区築港本町2-1
☎092-272-1123

※除外日:休前日・年末年始

ルームチャージ ツイン ダブル

シングル 和室

10% OFF

Hilton ヒルトン福岡シーホーク

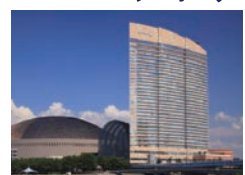

福岡市中央区
地行浜2丁目2-3
☎092-844-7890

※カード決済の場合、宿泊助成利用不可

宿泊料金の割引なし

10% OFF

KKRホテル博多



福岡市中央区薬院4-21-1
☎092-521-1361

※除外日:直接お問い合わせください。

会員特典:駐車場代(1,000円/1泊)

を無料でご利用いただけます。

ルームチャージ ツイン

10% OFF

HOTEL MARINA RESORT FUKUOKA



福岡市西区小戸2-12-43
☎092-895-5511

※除外日:GW・お盆・年末年始

ルームチャージ ツイン

28,800円~

10% OFF

HOTEL GREGES



宗像市神湊600
☎0940-38-7700

※火曜日・水曜日休館/

12歳以下の子供の利用不可

ルームチャージ ツイン

10% OFF

一部の指定旅行代理店でバックツアーの割引が受けられます。割引が適用できる他の支店は各指定旅行会社へお尋ねください。

(株)近畿日本ツーリスト九州

●国内(日本の旅) ●海外(世界の旅)
※クレジット不可・現金払いに限ります。

3%割引

(株)日本旅行

●国内(赤い風船) ●海外(ベスト・マッハ)

3%割引

東武トップツアーズ(株)

※クレジット不可・現金払いに限ります。

●国内(自社企画) ●海外(Feel) **3%割引**

●海外(JALパック) **3%割引**

ジョイトラベル(有)

国内・海外旅行受託パッケージ商品
※一部廉価商品を除く ※クレジット不可・現金払いに限ります。

3%割引

西鉄旅行(株)

●国内(自社企画商品) ●海外(ハッピーツアー)
※クレジット不可・現金払いに限ります。

3%割引

キントウンツアーズ(株)

国内・海外旅行受託パッケージ商品
※一部廉価商品を除く ※クレジット不可・現金払いに限ります。

5%割引

利用対象 **会家** ※家族の範囲は会員の配偶者、子(子の配偶者を含む)、孫、両親(配偶者の両親を含む)

- 利用方法**
- 1 全福センターHPにて泊まりたい施設の予約方法をご確認の上、電話又はWEBで予約してください。電話予約の場合は、「全福センター会員」であることをお伝えください。
 - 2 季節や曜日により料金が異なる施設がございます。詳しい利用料金は施設にご相談ください。
 - 3 利用の際は**会員証(FCFカード)**を呈示して下さい。
※FCF会員証には全福センターのマーク  が入っています。

「協定施設割引券」が必要となる施設がございます。事前に全福センターHPよりダウンロードして、利用当日フロントにご提出ください。

全福センター
ホームページ
はこちら



全 国 **HMIホテルグループ** **WEB予約** ※全福センターHPの専用予約サイトより申込 **法人割引価格**
全国43施設

全 国 **龍の井ホテル(旧かんぽの宿)** **電話予約** ※他のクーポン券等との併用不可
※泊まりたい施設へ直接電話してください
※利用当日「協定施設割引券」をご提示ください **1泊2食付 500円割引**
全国39施設 **1泊 2食** **4名まで**

全 国 **グランビスタ ホテル&リゾート** **電話予約** ※全福センターHPの専用予約サイトより申込
(熊本ホテルキャスルのみ電話予約受付)
※利用当日「協定施設割引券」をご提示ください **法人割引価格**
全国12施設

全 国 **ホテル法華クラブグループ** **電話予約** ※他のクーポン券等との併用不可
※泊まりたい施設へ直接電話してください
※利用当日「協定施設割引券」をご提示ください **法人割引価格**
全国18施設

全 国 **プリンスホテル** **WEB予約** ※全福センターHPの専用予約サイトより申込 **法人割引価格**
全国54施設

全 国 **ホテルウィングインターナショナル** **WEB予約** ※全福センターHPの専用予約サイトより申込 **法人割引価格**
全国39施設

全 国 **ルートインホテルズ** **WEB予約** ※全福センターHPの専用予約サイトより申込 **法人割引価格**
全国326施設

全 国 **ワシントングループホテル** **電話予約** ※専用ダイヤル(0120-05-8849)へ電話してください
(企業名「全福センター」、企業ID番号「ZC」を伝えてください)
※他のクーポン券等との併用不可 **法人割引10%割引** 基本室料の
全国34施設

全 国 **公営国民宿舎** **電話予約** ※泊まりたい施設へ直接電話してください **1泊2食付 500円割引**
全国34施設 **1泊 2食** **4名まで**

全 国 **四季倶楽部** **WEB予約** ※四季倶楽部プレミアム(ヴァンパレル軽井沢)は別料金
※法人会員専用ダイヤル(050-3310-5932)へ電話してください
※全福センターHPの専用予約サイトより申込 **1泊2食付 11,000円**
全国直営17・提携17施設 **1泊 2食**

全 国 **東急ホテルズ** **WEB予約** ※泊まりたい施設へ直接電話してください
※全福センターHPの専用予約サイトより申込 **電話予約** ※専用ダイヤル(0120-21-5489)へ電話してください **法人割引価格**
全国66施設

全 国 **藤田観光リゾート** **WEB予約** ※泊まりたい施設へ直接電話してください
※全福センターHPの専用予約サイトより申込 **電話予約** **法人割引価格**
全国9施設

全 国 **湯快リゾートグループ** **湯快リゾート** **WEB予約** ※素泊まり、1泊朝食付は対象外
※公式HPから予約してください
予約内容入力画面の「ご要望・ご質問」欄に「全福センター会員」とご入力ください。 **宿泊基本料金の 500円割引**
全国30施設 **1泊 2食**



福岡サンパレス
ホテル & ホール

飲食料

10%割引

※一部の特別コースを除く
※他の割引特典との併用はできません。

福岡市博多区築港本町2-1 ☎092-272-1488(9:00~18:30)

展望レストラン
LAPUTA



☎092-272-1489
■11:30~14:30/17:00~21:00
※定休日:毎週火曜日(祝日を除く)

旬菜和食 銀河



☎092-272-1485
■11:30~14:30/17:00~21:00
※定休日:毎週月曜日(祝日を除く)

レストラン&カフェ
Lagoon



☎092-282-0006
■7:00~17:00



大人一般料金 1,980円

会員
料金
1,880円

※シニア・小学生及び幼児の割引なし

※1回の利用につき会員を含め2名迄適用
福岡市博多区築港本町13-6
ベイサイドプレイス博多A棟1F
☎092-282-0288

サッポロライオン
銀座ライオン KITTE博多店
エビスパー 博多1番街店



全福センター
契約施設

10%割引

※上限は100,000円となります。
※全福センターHP掲載のクーポン券
を提出(コピー可)
※スマホ等の画像データ提示は対象外。
必ずプリントアウトしてご利用ください。



Hilton
FUKUOKA SEA HAWK

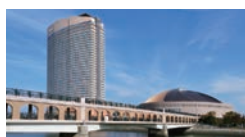

飲食料

10%割引

●中国料理「望海楼」 ●寿司割烹「ともづな」
●ブラッセリーラウンジ「シアラ」
●バー&ダイニング CLOUDS
※除外日:お盆、クリスマス、年末年始、イベント
日等の特別営業日
※予告なしに変更になることもございますので、
予めご了承ください。
※朝食・ルームサービス・物販・鉄板焼「金葉亭」
を除く

福岡市中央区地行浜2丁目2-3
☎092-844-8000

HOTEL GREGES

オテルグレージュ

●L'orchidée blanche
ロルクィ・デ・ブランシュ(レストラン)
●La Galerie
ラ・ギャルリー(カフェ)



飲食料

10%割引

※火曜日・水曜日休館
※12歳以下の子供の利用不可
宗像市神湊600
☎0940-38-7700

梅の花



ドリンク1杯

無料

※九州内の梅の花店舗に限る

<https://www.umenohana.co.jp/>

フェリー

カメラライン



旅客運賃・料金 10%割引

(例)2等片道9,000円を8,100円 ※年末年始を除く

福岡・博多港~韓国・プサン港 国際フェリー航路

☎092-262-2323

キャンペーン情報を提供しています
<http://www.camellia-line.co.jp>

RVレンタカー

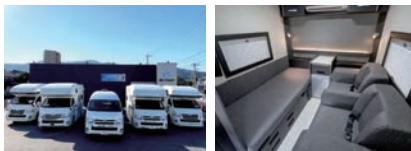

レンタル
基本料金 10%割引

※店舗によりレンタル料金が異なります。
※他の割引との併用不可
※除外日/ハイシーズン期間(GW、お盆、年間年始)

対象店舗 ■福岡那珂川店 ☎0120-689-495
■福岡西店 ☎092-812-0222

レンタルWiFi



【ご利用プランの一例】

■韓国・マレーシア・ベトナム 通常料金 680円を **640円**
4G/LTE WiFiプラン(500MB/日)
■韓国 通常料金 1,280円を **1,040円**
4G/LTE WiFiプラン(1GB/日)
■韓国・ベトナム 通常料金 2,080円を **1,680円**
無制限プラン

※その他エリアも割引価格でご利用いただけます。
詳細は割引チラシにてご確認ください。

エクコムグローバル(株)
福岡支店 FCF係

☎092-738-1611

✉ trs_fukuoka@xcomglobal.co.jp



引越・貨物運送



株式会社まごころこめておつきあい
サカイ引越センター

①基本料金 最大 **20%割引**

②その他 特典有

※除外日:3/10~4/10 ☎0120-14-1774

利用 電話またはWEBにて事前申込の際に、FCF専用の企業コード
方法 (467374)を伝えてお申し込みください。

QRコードを読み込み、下記の企業コード・企業名を入力してください。

<https://www.hikkoshi-sakai.co.jp/est/kyushub/>

●企業コード: 467374

●企業名: 公益財団法人福岡市中小企業従業員福祉協会



レンタカー



オリックス レンタカー

通常価格より

10%~15%
割引

※電話予約時に「全福センター会員」であることを
お伝えください。
※詳細は全福センターHPをご確認ください。

☎0120-30-5543

レンタカー



通常価格より

最大 **45%割引**

※電話予約時に「全福センター会員」であることを
お伝えください。
※詳細は全福センターHPをご確認ください。

☎0120-63-5656

申込方法

- お申込の際は必ず、各施設に電話連絡の上、**借上保養施設利用**と伝え、予約(空室)確認をしてください。
- 利用申込書に①会員番号 ②会員氏名 ③利用人数等を明記し、**各施設にFAXでご予約**ください。(予約はFAX受付順になります)
※土曜日及び休前日の予約は申込が殺到しますので、必ず電話で空室状況を確認の上、お申込ください。
- 予約受付は**90日前**から受け付けます。※(例)7月1日の施設ご利用の場合、予約受付は4月2日以降になります。
※由布院倶楽部に限り、予約申込は**60日前**から承ります。
- 利用当日は、各施設のフロントにFCF会員証をご呈示ください。

平日・土日祝を問わず、1室の宿泊料(部屋代・2名分)と人数分の朝食が夕食(食事代)のご負担でご利用いただけます。



ご注意

各施設 1日1部屋 限定です。

- 宿泊料のみのご利用はできません。ホテルで朝食または夕食をお取りください。※由布院倶楽部は宿泊料のみでの利用可
- 2名様以上でご利用ください。※全施設の夕・朝食代金は、すべてサービス料込み・消費税込みの総額表示料金(入湯税・宿泊税別)
- ご利用(チェックイン・チェックアウト)時に、宿泊料、食事代(朝食/夕食)、入湯税、その他の飲食代及びそれらに関わるサービス料、諸税金をフロントにてお支払いください。

会員制ホテル 由布院倶楽部

大分県由布市湯布院町川上2952-1 ☎0977-28-2600 IN 15時~ OUT 11時

FAXでご予約 **FAX.0977-28-8448** (受付時間) 9:00~18:00

会員料金 1室 **8,200円** 3~4名利用は1名ごと2,750円追加



食事条件はありません

朝食オプション 【一膳出し・バイキング】
※0歳~3歳は無料(バイキングのみ)
大人 **1,210円** 4歳~小学生 **880円**
夕食オプション
【和会席】 **3,300円 5,500円**
【しゃぶしゃぶ又はすき焼き】 **5,500円**

除外日 GW、お盆、年末年始、ホテル休館日

レゾナイトクラブくじゅう

大分県竹田市久住町大字有氏1773 ☎0974-76-1223 IN 15時~ OUT 11時

FAXでご予約 **FAX.0974-76-1460** (受付時間) 9:00~20:00

会員料金 1室 **8,000円** 3~4名利用は1名ごと5,000円追加



●朝食をお取りください
朝食 【和洋バイキング】 **2,500円**
夕食オプション ※夕食は希望者のみ **7,000円~**

除外日 GW、お盆、年末年始、ホテル指定日

阿蘇プラザホテル

熊本県阿蘇市内牧1287 ☎0967-32-0711 IN 15時~ OUT 10時

FAXでご予約 **FAX.0967-32-1756** (受付時間) 9:30~17:30

会員料金 1室 **8,000円** 3~4名利用は1名ごと5,000円追加



●朝食+夕食の2食をお取りください
朝食 【和バイキング】 **1,700円**
夕食 【和会席】 **6,600円~**

除外日 GW、お盆、年末年始、ホテル指定日

ヒルトン福岡シーホーク

福岡県福岡市中央区地行浜2-2-3 ☎092-844-8000 IN 16時~ OUT 11時

FAXでご予約 **FAX.092-844-7899** (受付時間) 10:00~18:00

会員料金 1室 **8,500円** 3~4名利用は1名ごと4,250円追加

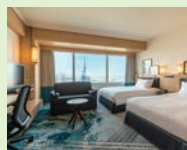

●朝食をお取りください
朝食 【和洋バイキング】 **2,500円**
夕食オプション ※夕食は希望者のみ
【洋食バイキング】 **4,000円**

除外日 GW、お盆、年末年始、ホテル指定日

矢太楼 矢太楼南館

長崎県長崎市風頭町2-1 ☎095-828-1111 IN 16時~ OUT 10時

FAXでご予約 **FAX.095-828-1122** (受付時間) 10:00~18:00

会員料金 1室 **7,000円** 3~4名利用は1名ごと4,000円追加



●朝食をお取りください 朝食
大人 **2,000円** 小人 **1,000円**
夕食オプション ※夕食は希望者のみ
大人 **4,000円~**
小人 **2,000円**

除外日 GW、お盆、年末年始、ホテル指定日

菊池グランドホテル

熊本県菊池市隈府1144-2 ☎0968-25-3111 IN 16時~ OUT 10時

FAXでご予約 **FAX.0968-25-3119** (受付時間) 8:00~17:00

会員料金 1室 **8,000円** 3~4名利用は1名ごと4,000円追加



●朝食をお取りください
朝食 【和定食】 **1,100円**
夕食オプション ※夕食は希望者のみ
【リンドウパークしゃぶしゃぶ】 **4,400円~**

除外日 GW、お盆、年末年始、ホテル指定日

2024年度 年間借上保養施設利用申込書 FAXでご予約ください。

FCF

ご利用施設名	ご利用希望日	月	日(曜日)	ご利用人数	FCF		
					大人	小人	幼児
					名	名	名
会員番号	連絡先	事務所or自宅どちらかに○を付けてください		(*日中連絡が可能なところ)			
フリガナ	事務所	自宅	☎	-	-		
会員氏名	携帯	-	-	FAX			
お勤め先	Mail	*PCまたはスマートフォンのアドレスをご記入ください。 @					

百貨店 **大丸福岡天神店**



お買い物契約票
1冊10,000円分を **9,500円**

※複数ご購入頂けます。
※本館8Fグリーンクラブカウンターで会員証を呈示してご購入ください。
福岡市中央区天神1丁目4-1 ☎092-712-8181

文房具 **NDAK**

新しいオフィス文化の創造



通常価格より ※セール期間中及び一部商品を除く
20%割引

HPはこちら

●SOHOウエストコート 姪浜店 ☎092-884-2000
●カワバン ☎092-436-3315
●ノア・カワバタ サンプラザ店 ☎092-431-6021



メガネ **武田メガネ**

メガネ・補聴器 **5%割引**
店舗表示価格の (但し、除外品有)
※その他の割引との併用不可

武田コンタクトで初めてコンタクトレンズをお買い上げの方に・・・武田メガネで使える

商品券 **1,000円分** プレゼント
1回のみ

天神本店……………☎092-781-6111
天神中央店……………☎092-715-1188
西新店……………☎092-822-0881
イオンモール香椎浜店……………☎092-673-6131
武田コンタクト中央店……………☎092-733-9111

その他48店舗

記念品贈答品
販促品

株式会社 **ヒロカネ**



一部商品等
を除く **20%割引**

本店 福岡市博多区奈久屋町3-1
☎092-273-1500

コンタクト **中央コンタクト**



使い捨てコンタクトレンズ、
初回ご購入の方に限り

1箱につき **500円引**
※特価品を除く

福岡市中央区大名2丁目1-55
☎092-761-7641

メガネ **アイロビクス**



度付きメガネ一式ご購入で
3,000円引
※特価品を除く

福岡市中央区大名2丁目1-55
(中央コンタクト1F)
☎092-737-1187

メガネ **オンデーズ**
OWN DAYS

最新トレンドアイテム、機能性と
デザイン性の高いバリエーション豊かな
メガネ・サングラスを販売している「オンデーズ」

会員様限定
20%割引

※会員証の提示または協定施設割引券を提出ください。
※オンラインでの購入については、全福センターHPをご確認ください。
※6,600円(税込)以上のオンデーズオリジナルメガネ・サングラス対象。
※オプションレンズ(遠近両用、ブルーライト等)・レンズ交換・セール商品・コラボ商品・雑貨類は対象外です。
※他の割引との併用はできません。

衣料品 **FUTATA**

お買い上げ総額より
10%割引

※フタタはチラシ、DM、WEBクーポンとの併用可
※ネーム入れ、お直し料、商品券、制服、学生服は対象外
※他の団体・企業の掲載割引との併用不可

■フタタ ■フタタ・ザ・フラッグ
■スーツセレクト ■ディファレンス
の各店舗でご利用頂けます

※ディファレンスは一部対象外の商品があります。

衣料品 **THE SUIT COMPANY**

全商品
10%割引

※「THE SUIT COMPANY
タイアップメンバーシップカード」
の作成が必要となります。
(入会金・年会費無料)

衣料品 **洋服の青山**
AOYAMA TAILOR

全商品
10%割引

※「AOYAMAタイアップカード」
の作成が必要となります。
(入会金・年会費無料)

宝石・貴金属 **ジャパングールド**
新天町本店



10%割引
(但し、金地金、金貨、特価品を除く)

福岡市中央区天神2丁目9-103 新天町北通り
☎092-771-8200

研修 **Go-Safety**
+KM theory
ゴー・セーフティ

出張型ペーパードライバー教習
ご自宅に訪問、マイカーで教習

会員特典 **10%割引**
<http://gosafety-km.com/>

福岡市早良区荒江3-15-12-301 ☎050-5326-9098
e-mail:info@gosafety-km.com

教室 **小学館の通信教育**
名探偵コナンゼミ

継続率※
96%

コナン君達が楽しく学習をナビゲート!
「考える力」を育てる小学生のための通信教育です。
基礎学力はもろろん、点数では測れない力がみにつく
オリジナルカリキュラムが特徴です。

通信教育教材配送コース(ナトココースの割引はありません)

10%割引

●対象:小学1年生～小学6年生

※詳しい申込・ご利用方法については、全福センターHPをご確認ください。
※2022年5月から10月までの通信教育(教材配送)受講継続率

教室 **LEC東京リーガルマインド**

「社内でスキルアップしたい!」
「自分らしく生き生きと、活躍したい!」
「もう一度、あの資格に挑戦したい!」
「何か新しいことを始めたい!」・・・とお思いの方

各種割引適用後さらに
受講料 **5%割引**

※詳しい申込・ご利用方法については、
全福センターHPをご確認ください。
LECコールセンター ナビダイヤル
☎0570-064-464(通話料お客様負担)
(平日 9:30～20:00/土・祝 10:00～19:00/日 10:00～18:00)

教室 **資格の大原**

あなたを成功に導く講座を大原で開講しています。お仕事しながらでも
無理なく学習できるよ、教室通学・映像通学・通信講座をご用意しています。
専任講師がしっかり合格までサポートします!

受講料 **5%割引**

一部対象外の講座あり。
※他の割引との併用はできません。
※詳しい申込・ご利用方法については、全福センターHPをご確認ください。

資格の大原 お問い合わせ ☎03-3234-6220

教室 **生涯学習のユーキャン**
U-CAN

生涯学習のユーキャンは学ぶ喜びをあなたへお届けします。
キャリアアップに!自分磨きに!全130講座の充実した通信教育で、趣味に資格に新しいジブンを発見してください。
好きなことを見つけ、がんばることを続けることで、知らなかった世界や新しい未来・才能が開いていきます。

通常ご提供
価格より **15%の支援価格**

※詳しい申込・ご利用方法については、全福センターHPをご確認ください。

分譲

YAMADA HOMES

くらしをシアワセにする、ぜんぶ。

注文住宅 工事請負金額(税抜) **3%割引**

リフォーム 工事請負金額(税抜) **3%割引**

株式会社ヤマダホームズ ☎0120-808-183
e-mail:hojin@yamadahomes.jp

分譲

Takara Leben

販売価格の **1%割引**

物件情報はコチラ → 

株式会社タカラレーベン ☎0120-017-771 e-mail:teikei@leben-style.jp

賃貸

F-WING Co., Ltd.

株式会社 F・ウィング

福岡市中央区大手門2丁目1-32 フェニクス大手門ビルディング4階
☎092-409-2050 FAX.092-409-2051
https://fwing.jp e-mail:info@fwing.jp

1 仲介手数料 **30%割引**
不動産仲介、賃貸OK!

2 ご成約キャンペーン
ご成約の方に「Amazonギフト券」**1,000円分をプレゼント!**

分譲

Daiwa House

大和ハウスグループ

会員特典
対象:福岡支社施工エリア内に限ります。

工業化住宅商品・木造住宅商品 本体価格の… **3%割引**
※キャンペーンを除く

分譲住宅 建物価格の… **3%割引**
※物件対応の指定物件を除く

分譲マンション 分譲価格の… **1%割引**
※物件対応の指定物件を除く ※利用方法など詳細は全福センターHPをご確認ください。

大和ハウス工業株式会社 福岡支社 建設業許可番号:国土交通大臣許可(特-22)第5279号
福岡市博多区上牟田2-11-24 宅地建物取引業者免許番号:国土交通大臣(14)第245号
☎092-473-5156 FAX.092-473-5175 (公社)福岡県宅地建物取引業協会会員/(一社)九州不動産公正取引協議会加盟

分譲

TamaHome

全福センター 契約施設

本体工事価格より **2%割引**

※初来店時に「全福センター会員」であることをお伝えください
※利用方法など詳細は全福センターHPをご確認ください。

タマホーム(株)法人営業部 ☎03-6408-1260 http://www.tamahome.jp

分譲

木と生きる幸福

住友林業

全福センター 契約施設

注文住宅 建物本体工事費の **4%割引**

建売住宅 販売価格の **0.5%割引**

※初来店時に「全福センター会員」であることをお伝えください。
※利用方法など詳細は全福センターHPをご確認ください。

住友林業(株)住宅事業本部 ☎03-5956-2160

呉服・貸衣装

本店 西新本社ビル店
福岡市早良区西新4丁目6-23

貸衣装
☎092-831-2304

写真室
☎092-851-3909

京屋

貸衣裳 (※バック商品を除く) **30%割引**

卒業式衣装 **20%割引**

ヘアメイク・着付・写真 **10%割引**

カラオケ

カラオケ JOYSOUND 直営店

全福センター 契約施設

カラオケ室料 **30%割引**

フリータイムドリンクバー 込料金 **10%割引**

※利用方法など詳細は全福センターHPをご確認ください。

JOYSOUND博多口駅前店 ☎092-441-7000
JOYSOUND福岡日赤前店 ☎092-525-4400

カラオケ

カラオケ館

ルーム料金 **30%割引**

テレワークルーム **20%割引**

天神本店……………☎092-752-0123 博多駅前店……………☎092-473-9922
天神西通り店……………☎092-717-5110 福岡箱崎店……………☎092-641-9303
小倉本店……………☎093-513-5588 福岡粕屋店……………☎092-629-8327
西鉄天神駅前店……………☎092-717-7521 福岡春日店……………☎092-513-7055
福岡千隈店……………☎092-801-3151 福岡大橋駅前店……………☎092-551-0898
福岡福重店……………☎092-885-7766 福岡半道橋店……………☎092-481-7292

※フリータイム及び飲み放題・パーティープランは対象外となります。
※初回受付時に「カラオケ館WEB会員証」の登録が必要となります。(入会金・年会費無料)

害虫駆除

害虫 **アンチータ**
シロアリ コキブリ (アンチータとは白アリの天敵、ありくいのことです)

通常料金より
特例割引FCF会員料金 **20%割引**

株式会社 **アンチータ・消毒**

本社：福岡市東区舞松原2-23-28 ☎092-662-6100

- 中央営業所 中央区渡辺通5-25-12 ☎092-714-7200
- 南営業所 春日市若葉台西1-103 ☎092-574-4200
- 西営業所 西区下山門4-16-30 ☎092-882-1900
- 古賀営業所 古賀市舞の里2-16-11 ☎092-944-4600

エアコン・クリーニング **Cleantec***

エアコンクリーニング

- 家庭用壁掛けエアコン
通常価格 10,000円 **8,800円**
- 家庭用お掃除機能付エアコン
通常価格 18,000円 **15,400円**
- 業務用天井カセット式エアコン
通常価格 25,000円 **19,800円**

※防カビコートサービス

男女2名でお伺いします。

クリーンテック福岡
福岡市中央区警固2-16-15 ☎0800-111-7877

ハウスクリーニング **ORIGIN SLOPE**
オリジンスロープ

女性のお客様でも安心！
夫婦でお伺いします。

メニュー	通常価格	会員価格
ノーマルエアコン(1台)クリーニング	11,000円	8,800円
お掃除機能付エアコン(1台)クリーニング	17,600円	15,840円
キッチンレンジフード	13,200円	11,220円
浴室クリーニング ※大型は別途ご相談。 ※浴室換気扇分解+2,200円 エアコン内部+3,300円になります。	15,400円	13,090円

※エアコンクリーニングメニューの他、引越し前後の空室クリーニングも承っております。
※電話またはメールにて予約の際にFCF会員であることをお伝えください。お気軽にお問い合わせください。
福岡市南区若久1-25-22-605
☎092-553-4929 (9:00~19:00、お盆・年末年始休) <http://www.origin-slope.com>

住まいのことならサニックスにお任せ！

シロアリ予防・駆除消毒 **10%割引** (定価より)

住宅改修工事(リフォーム) **2%割引** (定価より)

太陽光発電・蓄電池システム **2%割引** (定価より)

※10kW未満の住宅用太陽光発電システムが割引の対象となります。
※他社にて太陽光発電システムを設置された方であっても、蓄電池の新設工事であれば割引の対象となります。

ご対象者 **FCF会員様** 利用方法 調査・見積り時、会員証を呈示
※割引は初回契約時のみ適用となります。
※既に当社にてご契約いただいている方は対象外です。
※他の割引・特典との併用はできません。

お客様相談室 8:30~17:30/土日・祝日も受付
☎通話料無料・お電話の際はFCF会員とお伝えください
0120-39-3290

次世代へ快適な環境を
株式会社サニックス

建築塗装 **アサヒペン**

ホームイングサービス
外壁・屋根の塗装はおまかせ下さい。

施工料金 **10%割引**

春日市宝町4-23 石橋ビル102 ☎092-502-7511

健康・医療 **浦整骨院**

あなたのお悩みをお気軽にご相談ください。
「あなたの良き相談者」になります。

整骨院は「あなたの町のトレーナー」です。
あなたの良き相談者です。
どの様な医療機関にかかったら良いかや、
どの様な対処方法があるかなど
個々の方に合ったアドバイスを致します。
きっと良きアドバイスが出来ると思います。

酸素カプセル利用料1回(60分)
通常価格 1回2,000円 ▶ **会員料金 1,000円**

※事前の予約をお願いします
福岡市中央区警固2-2-21 ☎092-751-1177

警固四つ角より徒歩1分。
お気軽にご相談ください。

健康・医療 **にしたんARTクリニック 博多駅前院**
福岡市博多区博多駅前2-5-33 ゲートスクエア博多駅前3階

AMH検査(レディース専用卵巣チェック検査)

特別優待にて提供

卵巣機能を調べる血液検査を提供。従業員様のライフプラン設計にお役立ち！

申込方法 エクスコムグローバルFCF係までご連絡ください。
専用申し込みサイトをお伝えいたします。

専用相談窓口

無料 妊活・不妊に関する相談窓口設置しませんか？従業員様の不安やストレスの軽減にお役立ち。
【メールや電話でご相談】匿名で相談できますので、プライバシーの観点でも安心の相談
【土日祝問わず全国どこからでも利用可能】男性からのご相談もOK!

申込方法 下記のメールをご利用ください。
専用相談窓口をご案内いたします。

ご利用希望される方はこちらへ **エクスコムグローバル株式会社 福岡支店**
ご予約専用チラシを希望される方 ▶ trs_fukuoka@xcomglobal.co.jp

暮らし

低利なローンが、ご利用いただけます。是非、ご活用ください。ローンご希望の方は、直接お申込みください。

ローン



西日本シティ銀行の国内支店全店で取り扱っておりますので、ご希望の方は、FCF会員である旨を伝え、直接各支店にお申し込みください。

西日本シティ銀行ローン

一般の銀行ローンに比べ有利な条件でご利用いただけます。

西日本シティ銀行へ
給与振込されている方

3.975%

以外の方

4.975%

(2023年4月現在の金利)

ご融資額 **100万円**

ご返済期間 **5年以内**

※保証人は保証会社の保証

ご返済の目安

(利率3.975%の場合 単位:円)

	1年 12回	2年 24回	3年 36回	4年 48回	5年 60回
30万円	25,541	13,024	8,853	6,770	5,521
50万円	42,569	21,706	14,756	11,283	9,202
100万円	85,138	43,413	29,512	22,567	18,405

・ボーナス月返済併用可。・保証料を別途お支払いください。

- FCFの会員で満20才以上65歳以下の方●安定した年収が150万円以上ある方
- 現在の勤務先に2年以上勤務している方
但し、新卒者は除く。又出向者は出向先の勤務年数を通算
- 現在の居住場所に1年以上居住している方但し、住宅購入又は転勤による転居を除く
- 保証会社の保証が得られる方●上記金利には、保証料は含まれておりません。
- 金利は変動する場合がありますので、予めご了承ください。

暮らし

保険

損保



10%割引

団体割引



- 掛金は便利な口座振替!
- 充実補償と示談交渉サービス!
- 故障でも安心ロードサービス!

<福岡支局>福岡市博多区東比恵2-15-25 TEL:092-481-1781

がん保険に
できることを、もっと。



No.1 アフラック
がん保険・医療保険
保有契約件数
令和4年版 インシュアランス生命保険統計号

◎商品およびサービスの詳細は「パンフレット」「契約概要」などをご確認ください。

<募集代理店>(アフラックは代理店制度を採用しています)

伊藤育興産株式会社

TEL 0120-52-1019 FAX 092-739-2960

〒810-0073 福岡市中央区舞鶴3丁目1-30 祐徳ビル2号館1F

<引受保険会社>



アフラック
福岡総合支社
〒812-0018
福岡県福岡市博多区住吉1-2-25
キャナルシティ・ビジネスセンタービル
Tel.092-281-6716 Fax.092-281-7360

AFツール-2023-0146-2405002 5月17日



マイカーの補償を見直してみませんか?

4023A025 “家計”の見直しは”補償”から! まずはお気軽にお見積りから!

マイカー共済



3つのステップであなたにピッタリの補償が見つかる!

- 1 基本補償
(人身傷害特約)
最高5,000万円
(対人賠償特約)
無制限
- 2 お車の補償
(車両損害補償)
一般補償
(自己負担額 10万円)
- 3 割引制度や特約を
組み合わせましょう
安心が広がる特約と
共済掛金をおトクにする
割引もご用意しています。

無事故割引等級&割引率 最大22等級 64%割引

安全運転で無事故を続けた期間が長いほどおトクになります。

特約や割引制度を組み合わせると掛金をおトクに!

- 運転者年齢条件
- 福祉車両割引
- 新車割引
- 団体割引
- 衝突被害軽減ブレーキ(AEB)割引
- ハイブリッド車割引
- 複数契約割引
- セカンドカー割引
- 運転者本人・配偶者限定特約
- 子供特約

安心の特約

- 弁護士費用等補償特約
- 自転車賠償責任補償特約
- 交通事故危険補償特約
- マイバイク特約

詳しくはお問い合わせください

●ここに書かれている内容は、お見積りの結果をお知らせいたします。ご契約の際は「見積書」に書かれた内容(契約条件)をよくご確認ください。お見積りについてご不明な点がございましたら、お電話でご確認ください。また、お見積りには、毎年11月1日現在の年齢(契約時年齢)が適用されます。

7才の交通安全プロジェクト
こくみん共済coopでは、後継者の育成や、社会貢献のための活動を行っています。子どもたちの安全を守るための取り組みを行っています。

自賠責共済とあわせてのご加入をおすすめします。

お見積りもはかんたん

1 スマートフォンでアップロード

- STEP 1 スマートフォンで現在のご契約の「自動車保険証券(共済契約証券)」を撮影します。※撮影にブレがないように撮影をお願いします。
- STEP 2 スマートフォンで二次元コードを読み込んでアクセス!
- STEP 3 事前に撮影していた現在のご契約の「自動車保険証券(共済契約証券)」と「車検証」をアップロードし、必要事項を入力。
※(電子車検証をお持ちの方)「車検証」を(自動車検査証登録事項)と読み替えてください。

後日、こくみん共済coopより見積書をお届けします

こくみん共済 全労済 福岡支店本部

福岡支店 TEL: 092-732-4047 FAX: 092-771-7379 担当: 小松

法務・税務 **アネーラ税理士法人** 相続税及び贈与税に関する相談

初回ご相談料 **無料**

相続税及び贈与税の申告業務 **5%割引**
アネーラ税理士法人報酬規定の金額より

<https://anera.or.jp/> アネーラ税理士法人 検索

福岡市中央区大名2-6-50 福岡大名ガーデンシティ10階 ☎092-741-6316
受付時間:平日9:00~17:30

貸会議室 **福岡サンパレス ホテル&ホール**



貸会議室利用 会議室2時間

一般料金(6,600円~)より

10%割引

※利用時間は9~21時の間とさせていただきます。
※基本2時間のご利用となります。2時間を超える場合は1時間毎に追加料金となります。
※設営・準備等の時間も含まれます。 ※割引の対象はホテル4階の会議室のみです。

福岡市博多区築港本町2-1 ☎092-272-1488(9:00~18:30)

結婚相談



両想いの
お相手だけをご紹介します

会員数
9.5万人

全国
52店舗

成婚者累計
17.2万人

結婚相手紹介サービス

ZWEI ツウエイ

※同一ブランドかつ直営店を展開する結婚相談所です。

ツウエイ福岡店 TEL.092-712-2817

福岡市中央区天神1丁目9-17福岡天神フコク生命ビル 14F

【営業時間】11:00~19:00(土・日10:30~)

【定休日】毎週火曜日 ※祝日の場合は営業

ツウエイ北九州店 TEL.093-512-7281

北九州小倉北区米町1丁目1-1小倉駅前ひびきビル 8F

【営業時間】11:00~13:00(土・日10:30~) 14:00~19:00

【定休日】毎週火・木曜日 ※祝日の場合は営業

●ご紹介プラン 通常料金 118,800円 ▶ **107,800円**

●ご紹介+IBJプラン 通常料金 129,800円 ▶ **118,800円**

※IBJ:結婚相談所の運営等を行う企業(ZWEIの親会社)

●資料請求・無料コンサルティンク予約・お問合せは

☎0120-374-281 受付時間 10:00~20:00

●法人会員様専用サイト

<https://www.zwei.com/houjin/w16/>



はせがわ つなぎます。心と、いのちと、人。

はせがわ 株式会社 www.hasegawa.jp



お仏壇 **10%割引**

仏具・神具 **5%割引**

※イオンタウン黒崎店、ゆめタウン中津店及びゆめタウン大牟田店は利用できません。(但し、セール品・特注品を除きます。他の割引サービスとの併用不可)

※墓石はその都度ご相談となります。※永代使用料・供養料・年間管理料・一部霊園及び石種は除く。



株式会社 **ますな**

九州遺品整理特殊清掃協会

遺品整理・特殊清掃の利用について

見積金額より

20%割引

<http://kizuna-kyushu.com/sp/> Web相談24時間受付中

福岡市中央区今泉1-10-12-4F ☎092-791-4864 受付時間:平日9:00~18:00

自宅葬・斎場葬・寺葬・集会所葬でのお葬儀企画運営いたします。

社会福祉法人 福岡市民生事業連盟

みんせい葬祭

福岡市博多区大博町7-5
tel. 092-271-7422
fax.092-271-7458

企画運営一式 **16.5万円より~27.5万円**

●祭壇 ●祭壇室飾付 ●供物 ●屋内・外設備(受付等)一式 ●スナップ写真撮影 ●式進行
●火葬場案内 ●マイク設備一式 ※ただし、生花祭壇につきましては別途料金となります。

柩一式 **8.8万円より** ●柩 ●骨箱 ●骨つぼ ●仏衣 (その他含む)

●利用区域...協会を中心として、おおむね半径30km内外の区域。但し、能古島及び玄海島の場合は船賃の実費を加算します。

●祭壇の利用期間は7日間 ●利用料金は葬儀執行の日から7日以内にお支払いください。

●下記の内容につきましては、自宅での葬儀の場合であり、寺・斎場等での葬儀につきまは指定事業者にて別途ご相談ください。

●能古島及び玄海島については利用料金に船賃の実費が加算されます。

●葬儀に関する事前相談、お見積もりなど、お気軽にご相談ください。

24時間
受付

小さなお葬式

「小さなお葬式」は全国第1位の依頼件数を誇り、追加料金不要で全国4,000カ所以上の葬儀場が利用可能な葬儀ブランドとして定評があります。



全福センター
契約施設



式をせず火葬のみ

小さな火葬式

通夜式 告別式 火葬

費用を抑えたい、故人がご高齢、宗教色のない葬儀を行いたいというお客様にご依頼頂いているお葬式プランです。

例 一般料金229,900円 ▶ **158,400円**

※小さな一日葬・小さな家族葬・小さな一般葬もあります。

0120-968-297にお申しいただき、「全福センター会員」である旨、お申し出ください。

株式会社 **牛原公善社**

●斎壇装飾・柩一式・斎場使用料
・運営費(※料理及び返礼品等の料金は除く)
●花環・灯呂・蓮華灯等の供養物
●盆祭壇

●法要ギフト商品及び
香典返し用ギフト商品
(香典返し・巻紙礼状付き)
●盆返礼品・盆提灯

定価の **10%割引**

20%割引

メモリアル伊都国 前原斎場 糸島市荻浦3丁目5-18 ☎092-323-6666

メモリアル伊都国 高田斎場 糸島市高田1-16-28 ☎092-324-4444

メモリアル伊都国 今宿斎場 福岡市西区今宿2-2-39 ☎092-807-4444

法事・法要・家族葬の いと乃庵 糸島市荻浦3丁目6-15 ☎092-332-8099

本社 糸島市前原西1丁目5-14 ☎092-322-4444

旅行・観劇助成申請書

(宿泊助成・博多座チケット購入申請書)

※ 本枠内の必要事項を記入し認印を捺印した原紙を提出して下さい。コピーは受け付け出来ません。

申込日: 年 月 日

会員番号	氏名	事業所名	年齢	続柄	連絡先電話番号	助成金額
	印	TEL			-	4,000円・2,000円・1,000円
	印				-	4,000円・2,000円・1,000円
	印				-	4,000円・2,000円・1,000円
	印				-	4,000円・2,000円・1,000円
	印				-	4,000円・2,000円・1,000円
	印				-	4,000円・2,000円・1,000円
	印				-	4,000円・2,000円・1,000円
	印				-	4,000円・2,000円・1,000円
	印				-	4,000円・2,000円・1,000円
	印				-	4,000円・2,000円・1,000円
	印				-	4,000円・2,000円・1,000円
	印				-	4,000円・2,000円・1,000円

※ 社員旅行等については、下欄に社名及び代表者名を記入し、事業所印及び代表者印を捺印して下さい。個人の認印は不要です。

事業所名	代表者名
印	印

旅行・宿泊施設名または公演名	※ 具体的に詳しく記入して下さい。		
旅行(宿泊)期間・公演日:	年 月 日	年 月 日	泊 日
取扱販売会社または宿泊施設名	会員 名分=	円	合計 円
	家族 名分=	円	
所在地	担当者名		
事業所名	印		
代表者名	※ 代表社印を捺印して下さい。		
電話			

- 助成金額
宿泊・旅行(P12参照).....1泊につき会員:2,000円 家族:1,000円
博多座チケット(P7参照).....1枚につき会員:2,000円 家族:1,000円
- 利用対象者 会員とその家族
※ 家族の範囲は、配偶者・子(子の配偶者を含む)・孫・両親(配偶者の両親を含む)。
※ 旅行助成については、未就学児は助成の対象外です。
- 利用回数の制限
宿泊利用助成は1年度(4月1日~3月31日)につき2泊(連泊でも可)です。
博多座チケットは1年度(4月1日~3月31日)につきそれぞれ3枚まで購入可能です。
- 申込・利用方法
指定旅行会社または指定宿泊施設に会員証を提示のうえ、申請書をご提出ください。
※ 申請書に捺印がない場合やコピーされたものは受付できません。一般料金から助成金額を差引いた料金を旅行代理店または指定宿泊施設にお支払いください。
※ 移動を主目的として宿泊を伴うもの(舞台列車及びフェリー)は対象外となります。

矢印の方向にFAXを
送信して下さい。

九州交響楽団チケット購入申込書

※本紙送信後、座席選択の為、九響チケットサービス(☎092-823-0101)へ電話連絡して下さい。 申込日： 年 月 日

事業所名	会員番号								
会員氏名	家族氏名								
住所	電話	—							

購入枚数 (A席 ・ 学生)

演奏会名	希望日	会員	家族	学生	合計
定期演奏会	年 月 日	枚	枚	枚	枚
天神でクラシック	年 月 日	枚	枚	枚	枚
名曲午後のオーケストラ	年 月 日	枚	枚	枚	枚
	年 月 日	枚	枚	枚	枚
	年 月 日	枚	枚	枚	枚

書類添付欄 ※会員証の写しを添付して下さい。

申込先:九響チケットサービス

FAX.092-822-8833

コピーしてお使い下さい

この用紙を原紙として
コピーしてお使い下さい。

公益財団法人 福岡市中小企業従業員福祉協会 (☎092-472-4728)

INDEX [2024 FCF ガイドブック 索引]

あ行

アイロピクス	14
秋本病院	8
アクション福岡	2
朝倉健生病院	8
アサヒベンホームイングサービス	16
阿蘇プラザホテル	12
アドツーリスト	10
アネーラ税理士法人	18
アピスバ福岡	9
あやすぎビルクリニック	8
アンチータ・消毒	16
伊藤育興産(株)	17
到津の森公園	5
いのちのたび博物館	7
今村病院	8
イモトのWiFi	13
入江内科・小児科医院	8
医療情報健康財団	8
インドアテニス	4
ウイメンズウェルネス天神デュアル	8
ウェルビーイング博多	8
ウェルネス天神	8
牛原公善社	18
宇部72カントリークラブ	4
梅の花	13
浦整骨院	16
運輸	13
永年会員ほう賞記念品	1
映画館・講演会	7
エニタイムフィットネス	3
エステティックTBC/メンズTBC	9
オーヴェジションアيسアリーナ福岡	3
オーシャンビュー	3
オリジンスロープ	16
オリックスレンタカー	13
温泉	9
オンデーズ	14

か行

貸衣装	15
ガーデンシティ健診プラザ	8
亀の井ホテル(旧かみほの宿)	11
カメラアライン	13
カラオケ	15
カラオケ館	15
カラオケジョイサウンド直営店	15
関門海峡ミュージアム	4
菊池グランドホテル	12
城島高原パーク	5
きずな	18
キッズニア福岡	5
義務教育終了祝金	1
木村病院	8
キャンタル	13
旧大阪商船	4
九州交響楽団	6
九州交響楽団チケット購入申込書	20
九州市民大学	7
九州トラベルサービス	10
給付制度	1
教室・各種学校・研修	14
京屋	15
銀河	13
近畿日本ツーリスト	10
キントウンツアーズ	10

口之津イルカウォッチング	5
グランピスタ ホテル&リゾート	11
クリスタルビルクリニック	8
クリーンテック福岡	16
久留米総合健診センター	8
結婚祝金	1
結婚記念品	1
健康	16
県庁内クリニック	8
公営国民宿舎	11
公演・コンサート	6
こくみん共済 coop	17
ゴー・セーフティ	14
ゴルフ場	4

さ行

サカイ引越センター	13
さかさ内科・胃腸科クリニック	8
さく病院	8
桜十字福岡病院	8
桜十字博多駅健診クリニック	8
サッポロライオン	13
サンックス	16
シアラ	13
資格の大原	14
四季倶楽部	11
指定健診機関	8
指定旅行会社	10
指定宿泊施設	10
死亡弔慰金	1
ジャパングールド	14
住宅災害見舞金	1
ジョイトラベル	10
傷病見舞金	1
ショップ	14
出産祝金	1
紳士服フタタ	14
新日本観光	10
新宮ヒルズインドアテニスガーデン	4
ステーションクリニック	8
ステラ・グランデ	9
スポーツ観戦	9
スポーツクラブ	2
スポーツクラブエスタ	2
スポーツクラブプルネサンス	2
スポーツクラブNAS	2
住まいのドクター	16
住友林業	15
青洲会クリニック	8
西部健診センター	8
税理士・貸会議室・結婚相談所	18
セントラルスポーツ	2
全福センター契約割引宿泊施設	11
葬祭	18

た行

第一観光	10
大丸福岡天神店	14
タイムズカーレンタル	13
大和ハウス工業	15
タカラレーベン	15
武田メガネ	14
タマホーム	15
小さなお葬式	18
中央コンタクト	14
ツアー旅行社	10
つくしクリニック	8

テーマパーク	4-5
天神クリニック	8
天神総合クリニック	8
東急ホテルズ	11
東武トップツアーズ	10
ともづな	13

な行

長尾病院	8
那珂川清滝	9
那珂川病院	8
中村病院	8
にしたんARTクリニック	16
西鉄旅行	10
西日本産業衛生会 北九州健診診療所	8
西日本産業衛生会 北九州産業衛生診療所	8
西日本産業衛生会 福岡健診診療所	8
西日本シティ銀行	17
西日本自動車共済協同組合	17
西日本ユウコーツーリスト	10
日本健康倶楽部 北九州支部	8
日本旅行	10
入学祝金	1
年間借上保養施設	12
ノア・カワバタ	14

は行

博多駅東クリニック	8
博多座	6
博多南ビル内科クリニック	8
博腎会病院	8
博愛会病院健診センター	8
ハクハク	7
はせがわ	18
はたち(20歳)祝金	1
ハッピートラベル	10
ハビオボウル	3
ハーモニーランド	5
原三信病院	8
ピーエスクリニック	8
美術館・博物館	7
ヒルトン福岡シーホーク	10・12・13
ヒロカネ	14
広瀬病院	8
美容・エステ・リラクゼーション	9
広橋クリニック	8
廣橋病院	8
ファディー	3
ファステイング旅館 若杉屋	9
フォレストアドベンチャー糸島	3
福岡アジア美術館	7
福岡記念PET・健診センター	8
福岡健康管理センター	8
福岡県青少年科学館	7
福岡県立総合プール	2
福岡県立スポーツ科学情報センター	2
トレーニング室	2
福岡サンパレス	10・13・18
福岡市海づり公園	5
福岡市科学館	7
福岡市博物館	7
福岡市美術館	7
福岡青洲会病院	8
福岡ソフトバンクホークス	9
福岡タワー	5
福岡労働衛生研究所 天神健診センター	8
福岡労働衛生研究所 労働研健診センター	8

福西会病院	8
福西会南病院	8
藤田観光リゾート	11
仏壇・遺品整理	18
不動産	15
プリンスホテル	11
望海楼	13
保険	17
ホテルウィングインターナショナル	11
ホテル法華クラブ	11
ホテルマリノアリゾート福岡	10

ま行

マリンワールド 海の中道	5
万葉の湯	9
水戸病院	8
みんせい葬祭	18
宗像ユリックス アクアドーム	2
宗像ユリックス	3
名探偵コナンゼミ	14
名鉄観光サービス	10
夫婦石病院	8
門司港レトロ展望台	4

や行

八木病院	8
矢太楼・矢太楼南館	12
ヤマダホームズ	15
ユークキャン	14
湯快リゾート	11
由布院倶楽部	12
洋服の青山	14
吉村病院	8
よしもと福岡	5

ら行

ライジングゼファーフクオカ	9
リタの農園	13
旅行・観劇助成申請書	19
旅行パック割引	10
ルートインホテルズ	11
レジャー施設	3
レゾネイトクラブくじゅう	12
レストラン	13
レンタル	13
ローチケBiz+	4
ローン	17

わ行

ワシントングループホテル	11
--------------	----

ABC

CLOUDS	13
F・ウィング	15
HMIホテルグループ	11
HÔTEL GRÈGES	10・13
KBCシネマ	7
KKRホテル博多	10
La Galerie	13
Lagoon	13
LAPUTA	13
LEC東京リーガルマインド	14
Lorchidee blanche	13
Milky Way	5
THE SUIT COMPANY	14
ZWEI	18

必要な保障だけ手軽に備える、自由に選べる医療保険

治療費と諸経費に備える基本保障に加えて、特約で三大疾病^(※1)や先進医療への備えも

手軽に備える医療保険

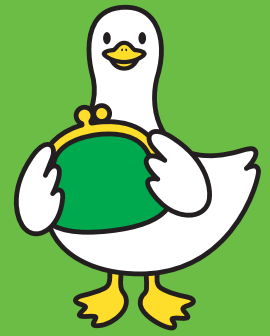

特長
1

病気やケガを一生涯保障^(※2)する医療保険です。

豊富な特約・特則ラインアップから、ニーズに応じて自由に保障を選択することができます。

特長
2

基本プラン シンプルな保障で合理的に備える

高額療養費制度の自己負担限度額を踏まえた保障や、入院・通院時の諸経費に備えることができます。

(※1)がん(悪性新生物)、心疾患、脳血管疾患 (※2)一部の特約を除きます。

◆保障内容

保障内容		基本プラン	保険期間	
月額保障 治療費	治療給付金	病気・ケガによって、つぎのいずれかに該当したとき 入院 4か月型^(※3) 入院をしたとき 入院中の手術 月数無制限 入院中に手術を受けたとき 放射線治療 月数無制限 放射線治療を受けたとき 外来手術 月数無制限 外来によって手術を受けたとき	10万円 2.5万円	終身
	日額保障 諸経費	疾病入院給付金 災害入院給付金	1日につき 5,000円	終身
	通院給付金 ^(※4)	入院・手術・放射線治療の前後に、病気・ケガの治療を目的とする通院をしたとき 往診、訪問診療、オンライン診療および電話診療も保障	1日につき 5,000円	

契約年齢:0歳~**満85歳**まで
※ご契約内容により異なります。

月払保険料例【団体(集団)取扱】

左記プランの場合
 保険料払込期間:終身 定額タイプ
 治療給付金の支払限度の型:4か月型
 「三大疾病保険料払込免除特約」「入院給付金不担保特約」「手術・放射線治療不担保特約」「健康祝金特約」なし

契約日の満年齢	男性	女性
20歳	2,249円	2,551円
30歳	2,735円	3,156円
40歳	3,687円	3,542円
50歳	5,607円	4,933円

2023年9月19日現在

●退職(脱退)後は個別料率の保険料に変更となります。

(※3) 支払事由のうち、入院のみに該当した月は、1回の入院についての治療給付金をお支払いする月数に限度(4か月)があります。また、治療給付金の支払限度の型は、1か月型をお選びいただくこともできます。

(※4) ご希望により、取り外すことができます。

治療給付金(外来手術のみに該当した場合を除く)、疾病入院給付金・災害入院給付金および通院給付金は、ご希望により、記載以外の金額を所定の範囲で設定することができます。

プラス ニーズに応じて付加できます。

選べる特約・特則 **三大疾病**や**先進医療**への備えなど、保障を強化できます。

・女性疾病入院特約・女性特定手術特約・三大疾病保険料払込免除特約・三大疾病無制限治療特約・三大疾病無制限入院特約・三大疾病一時金特約
 ・総合先進医療特約・ケガの特約・終身特約・健康祝金特則

○商品の詳細は「パンフレット」「契約概要」などをご確認ください。

(募集代理店)(アフラックは代理店制度を採用しています)

伊藤育興産株式会社

TEL 0120-52-1019 FAX 092-739-2960
 〒810-0073 福岡市中央区舞鶴3丁目1-30 祐徳ビル2号館1F

(引受保険会社)
 「生きる」を創る。



アフラック

福岡総合支社

〒812-0018 福岡県福岡市博多区住吉1-2-25

キャナルシティ・ビジネスセンタービル Tel.092-281-6716 Fax.092-281-7360

P23153 AFツール-2023-0276 8月1日

公益財団法人 福岡市中小企業従業員福祉協会

発行日:令和6年6月

〒812-0011 福岡県福岡市博多区博多駅前2丁目9番28号福岡商工会議所ビル2F TEL:092-472-4728 FAX:092-474-2626 URL https://www.fcf.or.jp Mail office@fcf.or.jp