

2025KSC ガイドブック

利用期間 2025年4月1日～2026年3月31日



<https://kurume-sc.net>

KSC久留米 検索

E-mail: kurumesc@arion.ocn.ne.jp

うれしいサービス・特典がいっぱい



KSC
KURUME SERVICE CENTER

公益社団法人 久留米広域勤労者福祉サービスセンター

〒830-0031 久留米市六ツ門町3-11 くるめりあ六ツ門ビル6F

TEL.0942-39-7811 FAX.0942-39-7816 受付時間/月～金曜日(土日・祝日は休み) 10:00～18:00



2025KSC ガイドブック

利用期間 2025年 4月1日～2026年 3月31日

目次

- i インフォメーション**
KSCニュース・KSCホームページのご案内 … 01
- 給付制度** … 02 03
- 定期健康診断** … 04
- 人間ドック** **大腸がん検診・AMH検査** … 05
- インフルエンザ予防接種** … 06
- 旅行補助** **指定旅行会社** … 07
- 旅行割引パック** … 07
- 割引宿泊施設** **全福センター** … 08
- テーマパーク** … 09
- 温泉** … 10 11
- スポーツ** … 12
- ゴルフ** **スポーツ観戦** … 13
- カルチャー** **映画鑑賞** … 14 15
- くらし** … 16 17
- お食事** … 18 19
- ブライダル/他** … 19
- 生活資金融資の利子補給** … 20
- 事務の手引き (ご入会・退会について、他)** … 21～25

i インフォメーション INFORMATION

KSCには「うれしいサービス・特典」が満載！
ぜひご活用ください。

ご利用いただける方

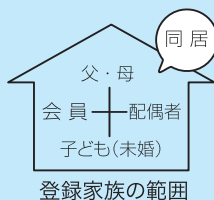

KSC会員証を提示された「会員本人」です。
提携施設によっては「登録家族」の方もサービスが受けられます。
詳しくは、各ページをご覧ください。

ご注意

※利用日において「会員」もしくは「登録家族」でないと助成の対象となりません。
※登録家族とは 会員と同居し、生計を一にする家族の方で会員の配偶者・子ども(未婚)・父母(義父母も含む)が対象となります。なお、子ども(既婚)・祖父母・孫・兄弟等は対象外です。

サービス・特典の受け方

KSC会員証の提示で「うれしいサービス・特典」が受けられます。
福岡県内はもちろん、九州各地の提携施設でご利用いただけます。
お出かけの際は、KSC会員証をお持ちください。

ご注意

- KSC会員証提示以外の利用方法の施設もございます。詳しくは、各ページをご覧ください。
- KSC会員証の紛失にはご注意ください。
- 掲載している料金等は、2025年2月時点のものです。ご利用の際は、施設またはKSCへお問い合わせください。

また、KSCは一般社団法人全国中小企業勤労者福祉サービスセンター(略称:全福センター)に加入していますので、会員の皆さまには全福センターが運営する福利厚生サービス「全福ネット」をご利用いただけます。詳しくは、(P8)をご覧ください。

旬の情報満載のKSCニュースを楽しみにお待ちください!

KSCニュース

KSCニュース(会報誌)は
偶数月 4・6・8・10・12・2月
に事業所へお届けいたします。

『スイーツフェア』『パンフェア』など、地域で人気店、
話題の店を紹介。さらに**クーポン利用**で大人気! チケ
ット情報・常備薬幹旋販売等、旬な話題満載。



KSCホームページのご案内

- ホームページには最新の情報を掲載し、外出先からでもコンサートなどの申込みができます!
- 「ニュース最新号」・「ガイドブック」がご覧いただけます!
- 入退会届・変更届・助成金の給付申請など、**ホームページからの申込みが便利**です。しかも、代表者の印鑑不要!

PCの場合



1
/クリック/

2



※画面はイメージです。
デザインが変更になる場合があります。

スマホの場合

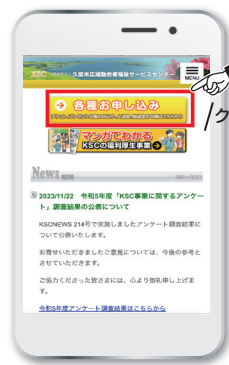

1
/クリック/

例えば

- 1 QRコードまたはKSCホームページのホーム画面「→各種お申し込み」ボタンをクリック
- 2 「各種お申し込み」画面で、申込みたい手続きを選択
※「チケット等の申込」「会員に関わる変更届」以外は事業所の担当者のみ入力可能です。
- 3 添付書類が必要な場合は、添付ファイル欄でスマホで撮影した画像(JPG・PDF)を添付し、
必要事項をすべて入力したら送信ボタンを押してください。
確認メールが届いたら受付完了です。



申込QRコード

<https://kurume-sc.net>

ホームページから申込みできる手続き

- ① チケット等の申込
- ② 変更届(会員用)



①・②は**会員様個人**で入力可能
(申込の際は、**会員番号**が必要です)

- ③ 入会申込書
- ④ 変更届(事業所用)
- ⑤ 退会届
- ⑥ 給付申請書
- ⑦ 会員証再発行依頼書



③～⑨は**事業所の担当者**のみ入力可能

申込の際は、**事業所番号**、**対象者の会員番号**のほか**パスワード***が必要です。

※パスワードはKSCから各事業所の
担当者の方に郵送しています。

- ⑧ 定期健康診断費用助成金申請書
- ⑨ インフルエンザ予防接種費用助成金申請書



給付制度

Webからも申請可能です

お祝い

結婚祝金

会員が入籍したとき **30,000円**

添付書類

- 戸籍抄本・婚姻届受理証明書等 (入籍日が確認できるもの)
- 変更届(会員用)



20歳祝金

会員が満20歳に達したとき **10,000円**

添付書類

- 運転免許証・健康保険証等 (会員の氏名・生年月日が確認できるもの)



出産祝金

会員、または会員の配偶者が出産したとき **10,000円**

◎ 多児出産の場合は、1児につき1件とします

添付書類

- 母子手帳・健康保険証等 (子の氏名・生年月日が確認できるもの)
- 変更届(会員用)



入学祝金

会員の子が小・中学校に入学したとき(生計を同一にする子) **10,000円**

添付書類

- 入学通知書・健康保険証等 (子の氏名・生年月日が確認できるもの)



結婚記念祝金

会員が結婚(入籍)して満25年及び満35年を迎えたとき **10,000円**



添付書類

- 戸籍抄本 ※上記期間経過後の入籍日以降に発行されたもの

還暦祝金

会員が満60歳に達したとき **10,000円**



添付書類

- 運転免許証・健康保険証等 (会員の氏名・生年月日が確認できるもの)

勤続祝金

それぞれの対象年数に達したとき

証明不要

満10年	5,000円
満15年	6,000円
満20年	7,000円
満25年	10,000円
満30年	20,000円



お見舞い

傷病見舞金

会員が傷病により継続欠勤をしたとき



14日以上30日未満	10,000円
30日以上60日未満	15,000円
60日以上90日未満	20,000円
90日以上120日未満	25,000円
120日以上	35,000円

(欠勤期間中の有給・公休も日数に含みます)

会員期間中の同一病名および因果関係にある傷病見舞金は、日数を通算し給付額を算定します。ただし35,000円を上限とします

添付書類

- 健康保険等の傷病手当請求書または欠勤期間がわかる証明書

◎会員と事業主が親族関係にある場合は、医師など第三者の証明をご提出ください

証明書の提出がない場合は入院期間を休業期間とさせていただきます

※その他、必要な書類があればKSCから連絡いたします

障害見舞金

会員が重度障害者になり退職するとき **100,000円**



➤ まずはKSCへご相談ください

死亡弔慰金

会員、またはその配偶者もしくは子・親(義父母も含む)が死亡したとき(同居・別居不問)



会員	100,000円
配偶者	50,000円
子	20,000円
親(義父母も含む)	10,000円

添付書類

- 死亡診断書・死体検案書・除籍抄本・住民票除票 (亡くなった方の氏名・死亡日が確認できる公的証明)

住宅災害見舞金

会員が火災(火事・落雷など)・自然災害(風・水害)により住居家屋に著しい損害を受けたときの見舞金(※住宅補償金ではありません)

火災 ~100,000円

自然災害 ~30,000円

(状況により支給額が異なります)

※罹災証明書が発行されるものに限ります ※床下浸水のみは支払い対象になりません



➤ まずはKSCへご相談ください

受給資格

左ページに該当する時に、KSC会員であること

入学祝金・20歳祝金・還暦祝金・結婚記念祝金・勤続祝金の該当者には、KSCより事業所宛に「給付予定通知書」を送付します。(自動的に支給されるものではありません)

請求期間

該当後、**3年以内**

請求方法

KSCホームページから申請または事務局まで必要書類を郵送してください。(Fax不可)

▶ ホームページ(Web)の場合

→必要箇所を入力し、証明書類を添付。



Webからは
<https://kurume-sc.net>

証明書類を添付する場合、データ容量が大きいと添付できない場合があります
データを圧縮して添付してください

※詳しくは「インフォメーションのホームページのご案内(P01)」をご覧ください。

▶ 郵送の場合

→「給付申請書」および証明書類を送付してください。申請書には事業主の押印が必要です。

※申請書に不備(記入漏れ・押印漏れ・証明書の漏れ)がありますと給付が確定しません。

▶ 様式はホームページからダウンロードしてご使用ください。

支払方法

お支払いは、通常、受付月の翌月末頃に指定された口座へお振込みいたします。
原則として、事業所口座への一括入金をお願いします。(国内の金融機関に限る)
確定後、事業所宛に「給付振込通知書」を送付します。

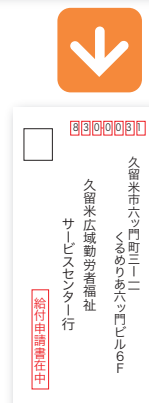
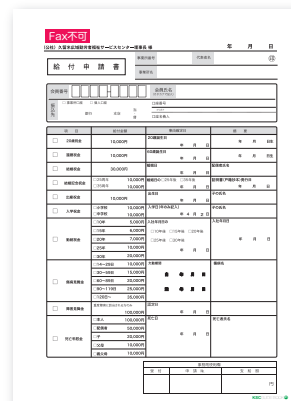

証明書類について

① 証明書類はコピー可

※証明書類はいずれか1つを提出してください。

② 左記以外の証明書類であっても申請事実を証明できるものであれば可

▶ その他 | 妊娠7ヶ月(24週)以上経過後の死産、子が出生して14日以内に死亡した場合は、死亡弔慰金をご請求ください

注意事項

- ① 入会して1年未満の会員の自殺行為による給付事由の発生や犯罪行為等による給付事由の発生等に対しては、給付金のお支払いができない場合があります。
- ② 入院中または病気加療中であることを申告しないで入会した場合には、給付対象事由が発生しても給付金はお支払いできない場合があります。
- ③ 会費未納の場合は、会費入金確認後のお支払いとなります。
- ④ 虚偽の請求その他不正行為により給付金を受けた場合、その給付金は返還していただきます。



定期健康診断

Webからも申請可能です

定期健康診断とは

労働安全衛生法により義務付けられている年に一度、事業主が従業員に対して行わなければならない健康診断です。

会員皆様の健康管理のための定期健診について、事業所の経費削減の一助としてご活用ください。

助成対象

定期健康診断を実施した事業主

助成金額

会員1名につき **2,000円以内**
受診時に会員であること

※1年度に1回のみ ※受診日を利用実績とします

利用方法

■下記指定健診機関で受診する場合

- 1 受診を希望される **下記指定健診機関**に直接連絡
- 2 **申込時に、必ずKSC会員であることを告げる**
- 3 受診後、指定健診機関へ支払う

※請求事務の負担軽減のため下記指定健診機関での受診をお勧めします。KSCからの助成を受けた費用で受診できます。申請の手続きをする必要はありません。

■指定健診機関で受診できない場合

医療機関で受診後、**KSCホームページ**から申請または**事務局まで必要書類を郵送**してください。



ホームページ
HPの場合

必要箇所を入力し、領収証を添付

領収証を添付する場合、データ容量が大きいと添付できない場合があります。データを圧縮して添付してください。

※詳しくは「**インフォメーションのホームページのご案内**」(P01)をご覧ください



郵送の場合

「定期健康診断費用助成金申請書」「定期健康診断受診者名簿」

および**領収証**を送付してください。申請書には事業主の押印が必要です。

※領収証には下記の記載が必要です

▶ **様式はホームページからダウンロードしてご使用ください。**

- 1 **個人ごとの受診日**
- 2 受診者氏名
- 3 受診した医療機関名(病院の押印があるもの)
- 4 **個人ごとの受診費用**
- 5 「定期健康診断受診代」と明記されていること

指定健診機関

KSCからの助成を受けた費用で受診できます。
申請の手続きをする必要はありません。

ふくおか公衆衛生推進機構 久留米総合健診センター

久留米市百年公園1-1
久留米リサーチセンタービル事務所棟3F
tel. 0942-35-8195



新古賀クリニック 健康管理センター

久留米市天神町106-1
tel. 0570-05-2485



福田病院

大川市大字向島1717-3
tel. 0944-87-5757



田主丸中央病院

久留米市田主丸町益生田892
tel. 0943-72-2460



筑後市立病院

筑後市大字和泉917-1
tel. 0942-53-7511



楠病院

久留米市日吉町115
tel. 0942-35-2725
http://www.kusu.or.jp/



聖マリア ヘルスケアセンター 国際保健センター

久留米市津福本町448-5
tel. 0942-36-0721



人間ドック

検査項目等につきましては、指定健診機関へお問い合わせください。
登録家族の方も割安料金でご利用いただけます。(詳しくは下記指定健診機関にご確認ください)

対象者 **会員** 実施年度(4月より翌年3月末まで)に
40歳・45歳・50歳・55歳・60歳・65歳になる方

助成対象 指定健診機関での日帰ドック・1泊ドック

利用方法 ①受診を希望される下記指定健診機関に直接問い合わせ ②申込時に、**必ずKSC会員であることを告げる**
③受診後、料金を指定健診機関へ支払う ※受診後の申請・指定健診機関以外での受診は、助成できません

助成金額 **会員1名につき** 受診時に会員であること
※1年度に1回のみ ※受診日を利用実績とします

日帰ドック **15,000円以内** 1泊ドック **20,000円以内**

指定健診機関

KSCからの助成を受けた費用で受診できます。申請の手続きをする必要はありません。

新古賀クリニック健康管理センター

久留米市天神町106-1 tel.0570-05-2485

田主丸中央病院

久留米市田主丸町益生田892 tel.0943-72-2460

聖マリアヘルスケアセンター国際保健センター

久留米市津福本町448-5 tel.0942-36-0721

福田病院

大川市大字向島1717-3 tel.0944-87-5757



大腸がん検診

便潜血検査

検診で見つかった大腸がんは、**100%治ります**
早期発見・早期治療でほぼ

自宅でかんたんにできる

大腸がん検診(便潜血検査)は、食事制限もなく、自宅に郵送されてくる検査キットに採便容器に便を少しとり、ポストへ投函。

対象者 **会員・登録家族** **会員料金** 通常料金 1,980円 **1,300円**

投函期間 11~3月(精度管理上、投函期間を設定)

申込方法 上記申込先にKSC会員であることを告げ、直接お問い合わせください。

申込受付期間 **通年** 投函期間外の申込は、10月ごろ検査セットをご指定の住所へ郵送します

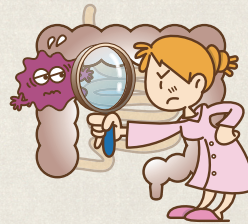

死亡数の多いがん(男女別)		
	女性	男性
1位	大腸	肺
2位	肺	大腸
3位	膵臓	胃

資料:国立がん研究センター
がん対策情報センター

【お申込み・お問合せ先】
くるめ病院検診課
久留米市新合川2丁目2-18
☎0942-43-5199
FAX:0942-43-6959
(月~金 9:00~17:00)



にしたん ART クリニック



AMH検査

卵巣予備能検査

相談



ホルモンの状態、卵子の数の目安状況がわかる「**卵巣検査**」(1回30分/約10,000円)が**無料**。
また、女性特有のからだの悩みにも専門スタッフが 電話・メールにて**365日無償**で対応。

利用方法 **対象** **会員・登録家族(女性のみ)** **費用** 検査・相談何れも **無料**
(1人1回のみ)

申込方法 ①KSC 会員専用検査予約サイト(→QRコード)から予約
②にしたん ART クリニック博多駅前院に来院し採血
③30分程度で検査結果説明

相談 フリーダイヤルまたはメールアドレスから相談(匿名相談可)
☎0120-542-212(平日・土日祝 10:00~18:00)
✉ support@nishitan-art.jp ※メールでの相談は3日以内に返信



にしたん ART クリニック 博多駅前院

福岡市博多区博多駅前2丁目5-33 ゲートスクエア博多駅前
TEL:0120-542-202(平日:9:00~22:00/土日祝 9:00~20:00)

お問合せ先

エクコムグローバル株式会社 福岡支店 KSC係まで

TEL:092-738-1611 ✉ n.naoki@xcomglobal.co.jp (平日/9:00~18:00)



インフルエンザ予防接種

Webからも申請可能です

対象者 **会員** (接種時に会員であること)

助成金額 **1,000円** ※1年度に1回のみ
※接種日を利用実績とします

助成対象 **10月～1月までに行ったインフルエンザ予防接種** (接種料1,000円以上に限る)
※各自治体や国の制度で無料になる場合は対象外



申請方法



ホームページ
HPの場合

必要箇所を入力し、領収証を添付

領収証を添付する場合、データ容量が大きいと添付できない場合があります。データを圧縮して添付してください。

※詳しくは[インフォメーションのホームページのご案内\(P01\)](#)をご覧ください。



郵送の場合

「インフルエンザ予防接種費用助成金申請書」
「インフルエンザ予防接種者名簿」
および**領収証**を送付してください。
申請書には事業主の押印が必要です。

👉 様式はホームページからダウンロードしてご使用ください。

事業所ご担当者様へ

医療機関で接種後、KSCホームページから申請または事務局まで必要書類を郵送してください。

会員様へ

●医療機関発行の領収証(コピー可)※レシート不可

領収証には以下の①～⑤の記載が必要です。

- ① 接種日
- ② 接種者氏名
- ③ 接種した医療機関名(医療機関の押印があるもの)
- ④ 接種費用※合算の場合は個人ごとの単価が記載されているものに限る
- ⑤ 「インフルエンザ予防接種代」と明記されていること

(※明記されていない場合は医療機関に「**インフルエンザ予防接種代**」の明記と押印を依頼してください)
領収証の内容で上記の記載が無い場合、付属の明細書やインフルエンザ予防接種済証、またはロットNoの入った証明書等を添付してください。**「予防接種」だけの記載では受付できません。**

支払方法

事業所の口座へ一括振込

○予防接種から助成金支払いまでの流れ

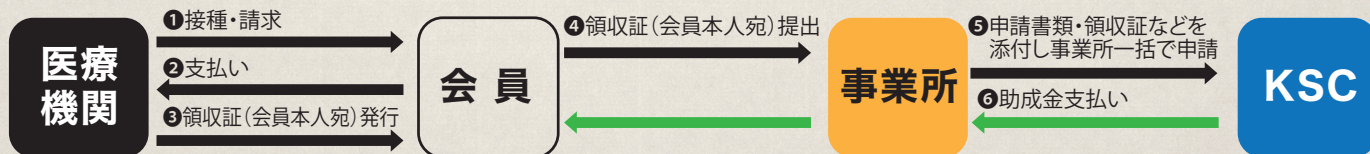

利用
対象

会員・登録家族 (小学生以上)

※登録家族のみの利用は不可。
※旅行期間中も会員および登録家族であること。

助成
対象

下記指定旅行会社で予約の1泊以上の旅行

※予約時にKSC会員証を提示すること。
※事後申請は助成できません。

交通手段のみは不可

利用
方法

指定旅行会社窓口で

- ①予約の際、KSC会員証を提示
- ②旅行補助を利用すること、利用する会員氏名および登録家族氏名(小学生以上)を伝える
- ③旅行代金から助成額を差引いた金額を支払う

助成
金額

1泊につき上限 **会員 4,000円** **登録家族 1,000円**

※1年度につき **2泊** まで 連泊助成可能

※宿泊日を利用実績とします。

※限度泊数を超えた利用は返金していただきます。

※今年度の利用泊数が不明な場合は、事前にKSCまでお問い合わせください。

※1人あたりの旅行代金が**1泊4,000円未満の場合助成できません。**

※1人の会員および登録家族が、**1泊につき旅行補助を受けることができるのは、会員4,000円または登録家族1,000円が上限です。**

(例)夫婦で会員の場合、会員として4,000円までは助成可能。
※ただし、登録家族としてお互いの助成金の併用はできません。

★一部の指定旅行会社では、下記の旅行バック割がございます。本旅行補助と併用できます。

指定旅行会社

西日本旅行

本店営業部 ☎0942-32-8383

久留米市六ツ門町3-11くるめりあ六ツ門2階

くるめりあ支店 ☎0942-31-6565

久留米市六ツ門町3-11くるめりあ六ツ門1階

モーージュ佐賀支店 ☎0952-41-6363

佐賀市巨勢町牛島730モーージュ佐賀北館1階

ツーリスト下関支店 ☎083-223-4891

下関市南部町7-5

農協観光

九州支店 ☎092-711-7005

福岡市中央区天神4-9-13

佐賀エリアセンター☎0952-25-5311

佐賀市栄町2-1佐賀県農協会館別館2F

西鉄旅行

久留米支店 ☎0942-33-1573

久留米市東町40-12QRビル5階

天神支店 ☎092-741-4952

西鉄福岡(天神)駅1階

筑後旅行センター

本社営業所 ☎0942-52-4911

筑後市大字山ノ井709-2

甘木旅行センター ☎0946-24-1244

イオン甘木1階

ゆめタウン大川店 ☎0944-89-2831

ゆめタウン大川1階

ゆめタウン八女店 ☎0943-25-6111

ゆめタウン八女1階

トラベルサロン鳥栖 ☎0942-87-3611

鳥栖市宿町1002-3

トラベルサロン日田 ☎0973-22-4317

日田市田島本町2-32

JTB

久留米ゆめタウン店 ☎0942-45-7401

ゆめタウン久留米1階

トラベルゲート天神 ☎092-752-0700

福岡市中央区天神2-12-1天神ビル1階

福岡支店 ☎092-731-0685

(団体運営専門支店)

福岡市中央区長浜1-1-35 新KBCビル2階

九州トラベル

本社営業所 ☎0944-76-0556

柳川市大和町中島577-4

みやま店 ☎0944-85-5666

みやま市瀬高町小川218-1-4

くるめ・旅倶楽部 ☎0942-48-6886

久留米市諏訪野町1662-1

北斗観光 ☎0944-85-8594

三潁郡大木町横溝1743-3

堀川トラベルサービス ☎0943-24-2100

八女市本村347-1

トラベルネクスト ☎0942-27-7446

久留米市篠山町12-3パーク・ノヴァ久留米中央604

※事前に電話予約が必要

サンリブフロム久留米店 ☎0942-46-8855

サンリブ久留米1階

柳城トラベルズ ☎0944-73-1963

柳川市下宮永町651-1

アジア福岡パートナーズ ☎0942-27-8683

久留米市百年公園1-1久留米リサーチセンタービル6F

旅行割引パック

- 下記の旅行会社でバックツアーの割引が受けられます。ただし割引パックは現金でのお支払いに限ります。
- 割引が適用できる支店は上記の指定旅行会社へお問い合わせください。

●西日本旅行 国内・海外パッケージ

※一部廉価商品を除く

●九州トラベル 国内・海外パッケージ

※一部廉価商品を除く

●北斗観光 自社主催旅行 (らんらんツアー)

●農協観光 自社パッケージ商品

※一部廉価商品を除く

●西鉄旅行 国内・海外・パッケージ (自社商品のみ)

※一部廉価商品を除く

●サンリブフロム 国内・海外パッケージ

※一部廉価商品を除く
※登録家族のみの利用不可

●JTB 国内・海外・自社パッケージ商品

※一部廉価商品を除く

●柳城トラベルズ 自社主催旅行 (姫バスツアー・のかもバスツアー)

●アジア福岡パートナーズ 自社パッケージ商品

全社 3%割引

※旅行補助との併用可

割引宿泊施設

●掲載料金は平日またはオフシーズンの利用料金を載せています。
●ご利用される日や季節・人数等によって料金が異なる場合もありますので予めご了承ください。

要予約

利用対象 **会員・家族** ※会員の利用は必須 ※旅行期間中も会員であること
利用方法 ①泊まりたい施設に直接電話してKSCもしくはK-netの会員であることをお伝えください。
 ②利用の際は**KSC会員証を提示**してください。
 ③季節や曜日により料金が異なりますので、詳しい利用料金や除外日は施設にお問い合わせください。
 その他、割引宿泊施設については、KSCホームページをご確認ください。

うきは市 **清乃屋** **KSC会員のみのみ**
 大人平日
1泊2食 10%割引
 ※プランによって適用できない場合あり
 ※宿泊当日の申請は適用不可
 ※1室2名からの利用に限る
 うきは市羽羽町古川1099-3 tel.0943-77-2188

久留米
萃香園ホテル
1泊シングル ¥9,000 (税・サ込)
 ※宿泊税別
 久留米市榑原町87 tel.0942-35-5351

うきは市 **KSC会員のみのみ**
 大人平日
桑之屋
1泊2食 ¥1,100引
 ※プランによっては適用できない場合あり
 ※宿泊当日の申請は適用不可
 うきは市羽羽町古川1099-10 tel.0943-77-2148

大分
別荘ふるさと
 自社ホームページ掲載プラン
10%割引
 由布市湯布院町川南89-2 tel.0977-84-2777

八女市
くつろぎの森 グリーンピア八女
1泊2食(大人) ¥11,480 (税・サ込)
コテージ(1棟) ¥500引 (宿泊代のみ)
 ※宿泊格安バック・ネット予約商品は除く
 八女市黒木町木屋10905 tel.0943-42-2400

朝倉市 **大人平日**
泰泉閣
1泊2食 ¥1,100引
 ※プランによっては適用できない場合あり
 ※宿泊当日の申請は適用不可
 朝倉市杷木町志波20 tel.0946-62-1140

宮崎
ホテルフォレストピア
通年 10%割引
 西臼杵郡五ヶ瀬町鞍岡4615 tel.0982-83-2321

●他の割引との併用はできません

全福センターは約200団体・約120万人のネットワークです。

一般社団法人 全国中小企業勤労者福祉サービスセンター



略称: 全福センター

全福

https://www.zenpuku.or.jp/



ログインID

パスワード

全て半角英数字

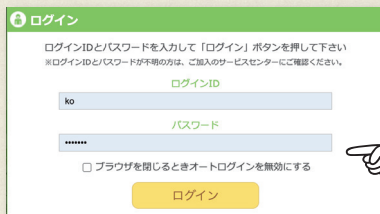

出張や旅行に出かける前など、
自分に必要な情報が
ないかチェックしてみたいかが
チェックしてみたいかが
チェックしてみたいかが
チェックしてみたいかが
チェックしてみたいかが
チェックしてみたいかが

詳細をご覧いただくにはログイン
IDとパスワードが必要となります。

全国中小企業勤労者福祉サービスセンター

全国のサービスセンターは
地方自治体の支援を受け
中小企業が働くみなさまが働き甲斐を感じ、
心豊かな生活をおくれるよう、
皆様の会社の福利厚生をサポートします。

トピック

- 2024.01.01 令和6年 新年のご挨拶
- 2023.12.28 【コーキャン】2024新春！学び応援キャンペーンのお知らせ
- 2023.12.25 伊豆・三津シーパラダイス
- 2023.12.21 西武園ゆうえんち

サービス

- レジャー・トラベル: 宿泊施設, テーマパーク・遊園地, 動物園・植物園・水族館, 観光施設, 温泉施設, ワンダーフォーゲル・公園, カラオケ, その他
- スポーツ: スキー場, 乗馬, スポーツ用品, スポーツクラブ, ゴルフ場
- 健康・介護: 療養施設・健診, 介護相談, エステ, リラクゼーション
- グルメ: レストラン, ファストフード, その他飲食店
- 暮らし: 生活, 家事代行, 洋服, カーライフ, 引越し・トランクルーム, 住宅, ホームセキュリティ, 生活相談
- 保険: 保険, 法律相談
- 冠婚・葬祭: 結婚相談, 葬祭, その他
- その他: ギフトカード・チケット, 防災用品, 全福市場, その他物販, HP作成

一般社団法人全国中小企業勤労者福祉サービスセンター(略称:全福センター)は、全国で利用できる店舗・施設と提携しており、宿泊施設やレジャー施設等割安で提供しています。**KSCは全福センターに加盟していますので、会員証や協定施設割引券の提示でさまざまな割引利用ができます。**詳しくは、上記の手順でログインしご確認ください。
 ※料金や割引内容は、変更になる場合がありますので、ご利用の際はご確認ください。

宿泊施設

キャナルシティ福岡ワシントンホテルやハウステンボスオフィシャルホテル、プリンスホテル等全国の宿泊施設を掲載しています。

レジャー施設

カラオケJOYSOUNDや東京スカイツリー等全国各地のレジャー施設、テーマパーク、動物園等がご利用いただけます。

生活サポート

各種グルメやカルチャー講座、資格取得から介護、保険、冠婚葬祭等、毎日の生活で役立つお得な情報満載です。



テーマパーク

利用対象 会員・登録家族 利用方法

下記施設窓口に会員証をご提示ください。(※他の割引との併用不可)
※各施設のチケット売場以外での購入は適用されません。
※除外日等がある場合があります。詳しくは各施設へお問い合わせください。

福岡

マリニワールド 海の中道

区分	一般料金	会員料金
大人 (高校生以上)	2,500円	2,400円
小中学生	1,200円	1,100円
幼児 (3歳-未就学児)	700円	600円

※会員を含め5名まで

福岡市東区大字西戸崎18-28 tel.092-603-0400

福岡

フォレスト アドベンチャー・糸島

会員特典	
アドベンチャーコース	
通常価格4,000円(税込)を 3,800円(税込)	
※キャンピョコースは割引対象外	

福岡県糸島市二丈一貴山312-390 tel.080-5548-2070

長崎

長崎ペンギン水族館

区分	一般料金	会員料金
一般 (高校生以上)	520円	410円
3歳~中学生	310円	250円

※会員を含め5名まで

長崎県長崎市宿町3-16 tel.095-838-3131

長崎

九十九島パールシーリゾート

九十九島水族館「海きらら」入館料		
区分	一般料金	会員料金
大人 (高校生以上)	1,470円	1,370円
小人 (4歳-中学生)	730円	680円

九十九島遊覧船「パールクイーン」 及び海賊遊覧船「みらい」乗船券		
区分	一般料金	会員料金
大人 (高校生以上)	2,200円	2,100円
小人 (4歳-中学生)	1,100円	1,050円

その他のクルーズ		
九十九島 リラククルーズ【毎日運航】 1航海 50分 1便 定員12名		
区分	一般料金	会員料金
大人 (高校生以上)	2,400円	2,300円
小人 (4歳-中学生)	1,200円	1,150円

※遊覧船及びその他のクルーズは、天候等により運航が中止になる場合があります

長崎県佐世保市鹿子前町1008 tel.0956-28-4187

佐賀

マリニバル呼子

海中展望船 ジーラ		
区分	一般料金	会員料金
大人 (中学生以上)	2,200円	1,980円
小人 (小学生)	1,100円	990円
幼児 (小学生未満)	大人1名につき1名無料	

※会員を含め5名まで

七ツ釜遊覧船 イカ丸		
区分	一般料金	会員料金
大人 (中学生以上)	2,000円	1,800円
小人 (小学生)	1,000円	900円
幼児 (小学生未満)	大人1名につき1名無料	

※ジーラ・イカ丸共に大人1名の場合、幼児2名からは小人料金必要
※会員を含め5名まで

佐賀県唐津市呼子町呼子 tel.0120-425-194

長崎

(口之津観光船企業組合)

口之津イルカウォッチング

区分	一般料金	会員料金
大人 (中学生以上)	3,000円	2,700円
小人 (小学生)	2,000円	1,800円
幼児 (4歳以上)	1,000円	900円

※2名様以上で当日までに要予約

長崎県島原市口之津町丁5771-1 tel.0957-86-4433

長崎

グラバー園

区分	一般料金	会員料金
大人	620円	520円
高校生	310円	250円
小中学生	180円	140円

※会員を含め5名まで

長崎市南山手町8-1 tel.095-822-8223

長崎

長崎バイオパーク

区分	一般料金	会員料金
入園料		
大人 (18歳以上)	1,900円	1,710円
中人 (中高生)	1,300円	1,170円
小人 (3歳-小学生)	900円	810円
入園料PAWセット		
大人 (18歳以上)	2,300円	2,070円
中人 (中高生)	1,700円	1,530円
小人 (3歳-小学生)	1,300円	1,170円

※PAW=ペットアニマルワールド

長崎県西海市西彼町中山郷2291-1 tel.0959-27-1090

大分

ハーモニーランド

パスポートチケット	
入園 + アトラクション利用料(4歳以上)	
当日(窓口) 一般料金から	100円割引

※カウントダウンチケット(12/31)、年間パスポートは割引対象外

大分県速見郡日出町大字藤原5933 tel.0977-73-1111

大分

城島高原パーク

区分	一般料金	会員料金
入園料		
大人 (中学生以上)	1,500円	1,200円
小人 (4歳-小学生)	600円	400円
のりものパス券(入園料込)		
大人 (中学生以上)	5,500円	5,100円
小人 (4歳-小学生)	4,600円	4,300円

大分県別府市城島高原123 tel.0977-22-1165

大分

くじゅう花公園

区分	一般料金	会員料金
大人 (高校生以上)	1,300円	1,200円
小人 (5歳-中学生)	500円	450円

※会員を含め5名まで ※休園日:12月~2月
※GWは対象外

大分県竹田市久住町久住4050 tel.0974-76-1422

熊本

阿蘇カドリー・ドミニオン

区分	一般料金	会員料金
大人 (高校生以上)	2,400円	2,300円
小人 (小・中学生)	1,300円	1,200円
幼児 (3歳以上)	700円	600円

※会員を含め5名まで

熊本県阿蘇市黒川2163 tel.0967-34-2020

鹿児島

かのやばら園

区分	一般料金	会員料金
大人	630円	500円
小中高生	110円	90円

※ばらの開花状況により変更することがあります

鹿児島県鹿屋市浜田町1250 tel.0994-40-2170

沖縄

沖縄こどもの国

区分	一般料金	会員料金
大人 (16歳以上)	1,000円	800円

※会員を含め5名まで
※15歳以下無料

沖縄県沖縄市胡屋5-7-1 tel.098-933-4190

●他の割引との併用はできません

温泉

利用対象 会員・登録家族

利用方法 下記施設窓口にて会員証をご提示し、利用者名簿にご記入ください。
※名前・年齢等は、お間違えのないようご記入ください。

ご利用回数について

会員および登録家族が温泉施設を利用できる回数は1年度あたり
合計100回までとなります。 ご自身で利用回数の把握をお願いします。

利用回数が70回を超えた会員様には、当センターよりお知らせの文書を送らせていただく予定ですが、施設からの利用者報告には時間がかかる場合もございますので、ご自身の回数把握に努めていただくをお願いします。

(例) 会員本人+登録家族2名で利用の場合→合計3回利用となります。

●お知らせ：割引除外日・営業時間等、詳しくは各施設へお問い合わせください。一部施設において、混雑時にはお断りする場合があります。

久留米

家族湯 いづみ乃湯



区分	一般料金	会員料金
Aタイプ <small>定員 大人</small> 3名まで	2,400円	各タイプ入浴券購入後、フロントにてKSC会員証提示 300円のキャッシュバック
Bタイプ <small>定員 大人</small> 4名まで	3,200円	
Cタイプ <small>定員 大人</small> 5名まで	4,000円	

久留米市新合川11-6-30 tel.0942-41-1230

久留米

游心の湯



区分	一般料金	会員料金
大人 (中学生以上)	平日	850円
	土日祝	950円
	朝風呂(日祝) (7:00~9:00)	850円
小人 (小学生以上)	平日	400円
	土日祝	450円
	朝風呂(日祝) (7:00~9:00)	450円

※施設が指定する「特別日(年末年始・GW・お盆)」は通常料金。

詳しくは施設にお問い合わせください

※1歳~未就学児は通常料金

久留米市本山1-7-10 tel.0942-22-6026

久留米

ゆのそ献上の湯



区分	一般料金	会員料金
大浴場	大人 (中学生以上) 平日	550円
	大人 (中学生以上) 土日祝	600円
	大人 (中学生以上) 朝風呂(日祝) (7:00~9:00)	550円
小人 (0歳~小学生)	平日	350円
	土日祝	350円
	朝風呂(日祝) (7:00~9:00)	350円
家族風呂 1室1回 <small>60分 ※人数制限あり</small>	平日 (10:00~15:00)	1,700円
	平日 (15:00以降)	2,100円
	土日祝	2,500円

※家族風呂の延長料金、人数追加料金については一般料金による自己負担

久留米市上津町2228-1668 tel.0942-22-2681

天然掛け流し温泉 笹の湯



区分	一般料金	会員料金
大人(中学生以上)	550円	350円
小人(小学生)	400円	250円

久留米市田主丸町竹野631-1 tel.0943-73-0828

小都市

総合保健福祉センター あすてらす



区分	一般料金	会員料金
小中学生	270円	170円
高校生以上	午後6時まで	530円
	午後6時から	270円
(*)高齢者・障がい者 ひとり親家庭等・要介護者		170円
小中学生	410円	210円
高校生以上	午後6時まで	800円
	午後6時から	800円
(*)高齢者・要介護者 ひとり親家庭等		600円
(*)障がい者		410円
		210円

※(*)区分を利用の場合、公的証明が必要
※小都市内の居住者は住所が確認できるものが必要
※小学生未満は無料
※介助者・家族風呂は通常料金

小都市二森1167-1 tel.0942-72-6666

佐賀市

佐賀の湯処 KOMOREBI



●入館料

区分	一般料金	会員料金
大人 (中学生以上)	平日	980円
	土日祝	1,180円
	朝風呂(日祝) (7:00~9:00)	980円
小人 (4歳~小学生)	平日	500円
	土日祝	550円
	朝風呂(日祝) (7:00~9:00)	500円

※上記には大浴場、サウナの利用料を含む
※3歳以下の大浴場利用は不可
家族湯をご利用(3歳以下無料)ください
※施設が指定する「特別日(年末年始・GW・お盆など)」および家族風呂は通常料金
詳しくは施設にお問い合わせください

佐賀市神園6丁目4-35 tel.0952-32-4126

筑後市

川の駅船小屋 恋ぼたる温泉館



区分	一般料金	会員料金
大人	13歳以上(中学生以上)	700円
	70歳以上・障がい者	500円
小人	4~12歳(小学生まで)	350円

※3歳以下は無料

筑後市尾島298-2 tel.0942-52-8866

●他の割引との併用はできません

柳川市

柳川温泉ホテル 輝泉荘



区分	一般料金	会員料金
大人(中学生以上)	800円	600円
小人(小学生)	400円	300円

柳川市三橋町柳河874 tel.0944-73-3182

大川市

大川温泉 貴肌美人 緑の湯



区分	一般料金	会員料金
大人(中学生以上)	700円	500円
小人(小学生)	450円	350円
幼児(3歳~小学生未満)	100円	50円

大川市中八院241-1 tel.0944-88-0026

三瀧郡

天然温泉 大木の湯 アクアス



区分	一般料金	会員料金
大人(中学生以上)	600円	450円
小人(3歳~小学生)	350円	250円

※利用料金が温泉とプール両方が利用できます

三瀧郡大木町八町牟田538-1 tel.0944-33-2002

うきは市

清乃屋



区分	一般料金	会員料金
大人(12歳以上)	600円	400円
0歳~小学生	300円	200円

うきは市浮羽町古川1099-3 tel.0943-77-2188

うきは市

リバーサイド つるき荘



区分	一般料金	会員料金
大人(中学生以上)	600円	400円
小学生以下	300円	200円

うきは市浮羽町古川1096-1 tel.0943-77-3181

朝倉郡

カルナパーク 花立山温泉



区分	一般料金	会員料金
大人(中学生以上)	1,210円	740円
小人(3歳~小学生)	770円	510円

朝倉郡筑前町上高場795 tel.0946-23-0001

うきは市

ふくせんか



区分	一般料金	会員料金
大人	800円	550円
1歳~小学生	600円	450円

うきは市浮羽町古川1099-8 tel.0943-77-3131

うきは市

桑之屋



区分	一般料金	会員料金
大人(中学生以上)	600円	350円
2歳~小学生	300円	200円

うきは市浮羽町古川1099-10 tel.0943-77-2148

八女市

八女市星野総合保健福祉センター
そよかぜ

区分	一般料金	会員料金
大人(中学生以上)	300円	200円
小人(3歳~小学生)	100円	50円

八女市星野村10775-14 tel.0943-52-3165

八女市

べんがら村

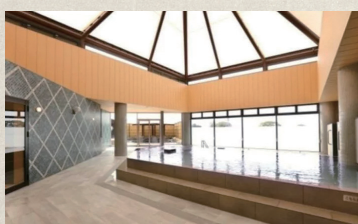

料金については決まり次第
KSCホームページでお知らせします

八女市宮野100番地 tel.0943-24-3339

八女市

星の温泉館 きらら

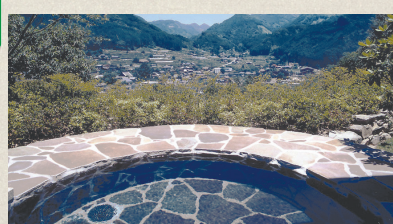

料金については決まり次第
KSCホームページでお知らせします

八女市星野村10780-58 tel.0943-52-2082

八女市

グリーンピア八女 くつろぎの湯

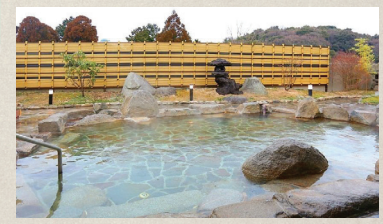

料金については決まり次第
KSCホームページでお知らせします

八女市黒木町木屋10905 tel.0943-42-2400

●他の割引との併用はできません。

久留米市荘島体育館

久留米

アリーナ/2時間		
区分	一般料金	会員料金
全面使用	520円	420円
半面使用	260円	160円
個人利用	210円	110円

トレーニング室/2時間		
区分	一般料金	会員料金
個人利用	210円	110円

※トレーニング室は中学生以下利用不可

軽運動室・卓球場/(各)2時間		
区分	一般料金	会員料金
卓球に利用する場合 (卓球台1台につき)	210円	110円
卓球以外に利用 する場合(1室)	410円	310円
個人利用	210円	110円

久留米市荘島町11-1 tel.0942-33-3003

みづま総合体育館

久留米

区分	一般料金	会員料金
トレーニングルーム	210円	110円

※料金は2時間単位

久留米市三瀧町玉満2593-1 tel.0942-65-1115

久留米サイクルファミリーパーク

久留米

会員特典①
通常料金による入園料を支払った会員・登録家族に
大人100円分 小児50円分の**施設利用補助券をプレゼント**
(パーク内全施設対象補助券)

会員特典②
バンゴルフペア割引(パーク内施設)
大人(高校生以上)と子供(4歳以上~中学生)2名で利用

一般料金	会員料金	※1名増加すること に100円追加
500円	200円	

久留米市御井町2028(久留米競輪場東側)
tel.0942-45-5656

久留米市民温水プール

久留米

温水プール		
区分	一般料金	会員料金
一般(高校生-64歳)	410円	310円
小・中学生	210円	110円
幼児(4歳以上)	100円	無料

※料金は2時間単位

区分	一般料金	会員料金
トレーニングルーム	210円	110円

※中学生以下利用不可
※料金は2時間単位

久留米市上津町2199-39 tel.0942-21-2040

スポガ 久留米

久留米

ボウリング(1ゲーム料金)		
区分	一般料金	会員料金
大人	550円	480円
高校生以下	500円	430円

アイススケート(フリータイム)		
区分	一般料金	会員料金
一般・大学生	2,000円	1,150円
中高生	1,700円	850円
小学・幼児(4歳以上)	1,500円	660円

久留米市合川町2125 tel.0942-34-7008

新宝満川テニスコート

久留米

区分	一般料金	会員料金
1面占有使用 会員証1枚につき 1日1回2時間のみ	530円	330円
個人使用 (2時間)	一般 210円 学生 100円	110円 無料
ナイター使用料(1時間)	410円	310円

※会員料金は最初の2時間のみ
超過時間は一般料金となります

リバーサイドパーク新宝満川地区内 tel.0942-38-5371

コンディショニングサロン Bridge

久留米



特典内容	
元気に健康で働き続けるカラダづくり支援!	
従業員様の筋力・柔軟性測定	
通常1回50,000円を	初回無料

※詳しくは施設へQRコードよりお問い合わせください
※必ずKSC会員であることをお伝えください

久留米市東合川2丁目4-7

城島保健福祉センター 城島げんきかん

久留米

区分	一般料金	会員料金
トレーニング室	210円	110円
歩行プール		

※料金は2時間単位
※中学生以下利用不可

久留米市城島町榎津739-1 tel.0942-62-2122

北野複合施設 コスモすまいる北野

久留米

区分	一般料金	会員料金
トレーニングルーム	210円	110円
ウォーキングプール		

※料金は2時間単位
※中学生以下利用不可

久留米市北野町中3253 tel.0942-23-4500

**うきは市立総合体育館
うきはアリーナ**

うきは市

●月利用

うきは市内		
区分	一般料金	会員料金
一般	3,140円	2,640円
高校生 65歳~75歳未満	2,610円	2,110円
小中学生・75歳以上	2,090円	1,590円

うきは市外		
区分	一般料金	会員料金
一般	3,660円	3,160円
高校生 65歳~75歳未満	3,140円	2,640円
小中学生・75歳以上	2,610円	2,110円

うきは市浮羽町朝田215 tel.0943-74-8080

アクアス スポーツジム

三瀧郡

区分	一般料金	会員料金
トレーニングジム	600円	400円

※トレーニングジムは3時間
※中学生以下の利用不可

三瀧郡大木町大字八町牟田538-1 tel.0944-33-2002

九重森林公園スキー場

大分

区分	会員料金
大人(中学生以上)	1,000円引
シニア(60歳以上)	
小人(小学生)	
幼児(小学生未満)	

※上記料金に加えて補償料1,000円が必要ですが
お帰りの際にチケットと交換で返金されます

大分県玖珠郡九重町612-1 tel.0973-79-2200

乗馬クラブ・クレーン

福岡大分他



区分	会員料金
体験スクール(45分) 乗馬30分/所要時間90分	3,780円

※1口保険200円必要
※別途、乗馬ヘルメット・ブーツ・ベストレンタル料1,080円
※会員および登録家族1名まで
※身長130センチ以上の10歳~69歳

福岡
福岡市東区大字西戸崎1-1-7 tel.092-603-6255

湯布院
大分県由布市湯布院町塚原1240-25 tel.0977-85-3400

他 全国の施設

●他の割引との併用はできません



ゴルフ

利用対象 会員・登録家族
※KSゴルフガーデン八女を除く

利用方法 下記施設窓口にて会員証をご提示ください。
※割引除外日等がある場合があります。詳しくは各施設へお問い合わせください。

久留米

M&Mゴルフクラブ



区分	一般料金	会員料金
打ち放題 平日	3時間	1,700円
	15:00以降は2時間	
打ち放題 土日祝	2時間	2,000円

久留米市善導寺町飯田415-1 tel.0942-47-5321

久留米

プリチストングリーン アリーナ久留米



区分	一般料金	会員料金
打ち放題 (全日終日)	1時間	1,210円
	1.5時間	1,430円
	2時間	1,650円

久留米市野中町1375-1 tel.0942-21-5551

うきは市

浮羽カントリークラブ



区分	一般料金	会員料金
平日	7,500円	6,500円
土・日・祝	12,000円	10,000円

※除外日/特別料金指定日(年末年始など)
※オンシーズン・オフシーズンの区別なし

うきは市浮羽町新川4094

〔フロント〕tel.0943-77-8585 〔予約専用電話〕tel.0943-77-8888

八女市/他

KSゴルフガーデン八女 (ゆめタウン八女前)

会員のみ



区分	一般料金	会員料金
スマート&得々会員 年会費登録手数料	10,000円	1,000円

■価格は店舗ごとに異なりますが、下記店舗のスマート&得々会員料金で利用ができます
詳しくはKSゴルフガーデンのホームページ<https://ks-golfgarden.com>でご確認ください

- 利用可能店舗
- 久留米みやき店 ●柳川店
 - KSゴルフガーデン ●八女店 ●佐賀店
 - 大牟田店

- トラックマンレンジ導入店舗
- 久留米みやき店…100打席
 - 八女店…85打席
 - 大牟田店…30打席
 - トップトレーサーレンジ導入店舗
 - 佐賀店…92打席
 - 柳川店…84打席

※すべての店舗でKSC会員はスマート&得々への入会・更新が可能
※ICカードの他人への譲渡は厳禁

八女市大字岩崎276(ゆめタウン八女前) tel.0943-24-3888

大川市

ソレイユゴルフ倶楽部



区分	一般料金	会員料金
メンバー 打ち放題	平日	1,000円
	土・日・祝	1,300円
	コイン2枚分	700円
ビジター	打ち放題(平日)	1,500円
	コイン2枚分	1,000円

※打ち放題は、9:00-18:50までの受付から3時間
※コイン1枚は50球
※3枚目以降の追加コイン1枚 単価は、メンバー・ビジターともに200円

大川市上巻400-1 tel.0944-87-2361

●他の割引との併用はできません



スポーツ観戦

利用対象 会員・登録家族



福岡ソフトバンクホークスの観戦チケットを取り扱っています。
その他、野球以外のスポーツ観戦も KSCニュースに掲載してお知らせします。

詳細は、KSCニュース・ホームページをご覧ください。



久留米

福岡県青少年科学館



会員特典
KSC会員証提示で団体料金適用

久留米市東櫛原町1713 tel.0942-37-5566

八女市

茶の文化館

※入館料無料



区分	会員料金
玉露しずく茶全メニュー	10%割引

八女市星野村10816-5 tel.0943-52-3003

八女市

星の文化館



区分	一般料金	会員料金
大人(中学生以上)	500円	400円
小人(小学生)	300円	250円
幼児(4~6歳)	100円	50円

八女市星野村10828-1 tel.0943-52-3000

久留米

鳥類センター



区分	一般料金	会員料金
大人(高校生以上)	350円	150円

※利用者名簿にご記入ください

久留米市東櫛原町中央公園内 tel.0942-33-2895

久留米

久留米地域職業訓練センター

会員特典 会員のみの
講座受講料割引

対象講座

電気工事士対策・宅建対策・簿記対策etc.
(割引対象講座一覧をKSCホームページに掲載しています)

申込時にKSC会員であることをお伝えください
※詳細は直接職業訓練センターにお尋ねください

久留米市東合川5-9-10 tel.0942-44-5201

鹿児島

名勝 仙巖園・尚古集成館



区分	一般料金	会員料金
大人(高校生以上)	1,000円	900円
小・中学生	500円	450円

※未就学児は無料

鹿児島市吉野町9700-1 tel.099-247-1551

久留米

石橋正二郎記念館



区分	一般料金	会員料金
一般・大学生 シニア(65歳以上)	300円	特別入館券で 無料

久留米市野中町1015 tel.0942-39-1131

大分

中津城 (奥平家歴史資料館)



区分	会員料金
一般料金より	50円引

大分県中津市二ノ丁1273-2 tel.0979-22-3651

鹿児島

奄美海洋展示館



区分	一般料金	会員料金
大人(高校生以上)	700円	600円
小人(小・中学生)	400円	300円
幼児(4歳以上)	150円	100円

鹿児島県奄美市名瀬小宿701-1 tel.0997-55-6000

久留米

「学び」は楽しい
西日本文化サークル 久留米
西日本新聞TNC文化サークル

区分	会員特典
入会金(全コース対象)3,300円	無料

久留米市天神町8 フラッグ久留米サウスB1
tel.0942-34-4744

全国



生涯学習の
ユーキャン

会員特典
一般価格より
全福センター **15%支援価格**

利用方法 下記QRコードをよりご利用ください



●他の割引との併用はできません

久留米

大善寺自動車学校

区分
免許取得
会員特典
5,000円引

※他の特典との併用不可
※限定解除を除く



久留米市大善寺南1-3-3
tel.0942-26-4121

久留米

福岡県公安委員会指定 School corporation Kurume Drivers School 久留米自動車学校



区分	会員特典
普通自動車・自動二輪車など 免許取得	6,000円引

休校日:日曜日

久留米市上津町2192 tel.0120-224-890
<https://www.kurume-ds.jp/>



久留米自動車工科大学校

■大学校では各種建設機械の資格免許取得ができます。

- フォークリフト○移動式クレーン
- 車両系建設機械(整地、解体)○高所作業車
- 小型車両系(整地等)○玉掛け など

八女郡広川町新代1428-21(国道3号沿い 広川インター付近)
ホームページまたはtel.0943-32-0281でご確認
お問い合わせ下さい

佐賀

南鳥栖自動車学院



区分
免許取得
普通一種・準中型・中型一種・大型一種・けん引 大型特殊・小型・普通・大型自動二輪・普通二種
会員特典
5,000円引

※他の特典との併用不可

佐賀県鳥栖市酒井西町630-1 tel.0942-82-7855

映画鑑賞 利用対象 会員・登録家族および同伴者

クーポン利用2施設

久留米



久留米市新合川2-7-10 ゆめタウン斜め前 tel.0942-41-8250

大牟田



大牟田市岬町3-4 イオンモール大牟田内1F tel.0944-41-0700

利用方法 KSCニュースの映画クーポン券を切り取り、**KSC会員証**とご利用人数分の**割引クーポン券**を
直接映画館(●T・ジョイ久留米 ●セントラルシネマ大牟田)窓口にて提出してください

利用料金 **KSCニュースをご覧ください**

- KSC会員証と映画クーポン券を持参された方は、割引料金で鑑賞することができます(3D等の料金は別途必要)
- 特別興行作品は使用不可
- クーポン券を利用できる映画館は上記の施設となります
- Web予約でのご利用はできません。劇場窓口でのみのお取り扱いです
- すでにWebで予約・購入されたチケットはクーポン券への変更はできません



●他の割引との併用はできません。



くらし

利用対象

会員・登録家族

利用方法

下記店舗窓口に会員証をご提示ください。割引除外日等がある場合があります。詳しくは各店へお問い合わせください。

割引指定店

レンタカー・住居・引越し 他

久留米

西日本自動車共済協同組合



会員特典

- 西日本自動車共済契約時、団体割引適用 **10%割引**

◎現在ご加入の自動車保険(共済)のノンフリート等級事故有効期間を自動車共済でも引き継ぎます
詳しくは筑後支局までお問い合わせください

筑後支局 筑後市山ノ井988-1 tel.0942-53-8711
本部 福岡市博多区東比恵2-15-25 tel.092-441-5901
NJ91C.2412.0181.260331

ニッポンレンタカー



会員特典

- 一般料金より**17%~最大41%割引**

利用方法

- 1全福センターのホームページを開く
<https://www.zenpuku.or.jp>
- 2ID:ko パスワード:zenpukuを入力しログイン
- 3全福センターホームページ(サービス)→(カーライフ)→(ニッポンレンタカー)→ご利用申込→「おでかけ優待プラン」専用ページから予約し、クレジットカードの決済登録

※詳しくは専用ページ内をご確認ください
※利用当日は、営業所に運転免許証と決済したクレジットカードをお持ちください
※予約および決済登録をした本人が来店できない場合、優待内容での利用はできません



予防クリーニングの時代へ。

会員特典

- エアコン ●定価より **5%割引**

- その他 ●定価より **10%割引**

利用方法

0120-032-122

※お申込みの際、「全福センター会員」であることを必ずお伝えください
※見積時は「全福センターマーク」がある会員証を担当者へご提示ください

0123

アート引越センター

会員特典

- 引越基本料金 **30%割引**

(車輛費および作業員人件費)

除外日:3/20~4/10 除外エリア:離島

お問い合わせ

0120-08-0123

お申し込みの際は、KSC会員とお申し出ください
当社が同時期に実施する他のキャンペーンとの重複利用は出来ません



会員特典

- 1基本料金最大 **20%割引**

- 2その他…………… **特典あり**

※除外日:3/10~4/10

お問い合わせ

0120-244-413

※見積り依頼時に「全福センター会員」であることをお伝えください
※その他詳細は全福センターホームページでご確認ください



会員特典

- 1基本料金最大 **30%割引**

- 2その他…………… **特典あり**

※除外日:3/10~4/10

お問い合わせ

0120-810-321

※見積り依頼時に「全福センター会員」であることをお伝えください
※その他詳細は全福センターホームページでご確認ください



会員特典

- 仲介手数料 **30%割引**

利用方法

- 1全福センターのホームページを開く
<https://www.zenpuku.or.jp>
- 2ID:ko パスワード:zenpukuを入力しログイン
- 3全福センターホームページ(サービス)→(暮らし)→(アパマンショップ)
- 4お部屋探しリクエストページより、お部屋探しの条件を入力
- 5希望のエリアのアパマンショップから物件のご紹介 (FAX・メール等)

お問い合わせ
株式会社アップル営業本部 法人課 ☎03-6841-3535

TamaHome®

タマホーム株式会社 法人営業部

会員特典

- 注文住宅本体 **2%割引**

工事価格(税抜)より

利用方法

ご希望の方は直接、タマホームの店舗にお越し
いただきKSC会員証の提示が必要です
なお、すでに顧客登録がある場合は割引が受け
られません
また他の割引特典との併用はできません

☎03-6408-1260
(営業時間:平日9時~18時)



タマホーム(株)HP <http://www.tamahome.jp>

- 九州内のフタタ ●FUTATA THE FLAG
- SUIT SELECT ●DIFFERENCEで利用できます



会員特典 10%割引

※フタタが発行するチラシ・ダイレクトメール・下取りとの併用可
※ネーム入れ、お直し料金、送料、商品券、制服・学生服、ネットショップは対象外
※DIFFERENCEの一部フェアおよびヘアブライスの生地価格1着¥49,000(税込¥53,900)以下の組合わせには利用不可
※他の企業・団体の提携割引との併用不可

お客様ご案内センター tel.045-825-1111

久留米他



久留米上津バイパス店 及び九州全店

会員特典

- メガネ ●サングラス
- 補聴器 ●コンタクトレンズ

※特価品は除く
※一部除外品有り **15%割引**

お問い合わせ先 www.meganesuper.co.jp

OWNDAYS



日本国内、**240**店舗を出店! **会員様限定 20%OFF**

※KSC会員証の提示が必要です。
※オンラインでの購入については全福センターホームページをご確認ください
※6,600円(税込)以上のオンデーズオリジナルメガネ・サングラス対象 ※オプションレンズ(遠近両用、ブルーライト等)
※レンズ交換・セール商品・コラボ商品・雑貨類は対象外
※他の割引との併用不可 ※一部除外店あり



会員特典 特価品、特注品、一部商品除く

- 仏壇 **10%割引**

- 神仏具 **5%割引**

- 墓石(工事代含む) **5%割引**

但し一部商品、特価品、特注品及び墓石の永代使用料、供養料、年間管理料、一部霊園・石種、屋内墓苑は除く
※他の優待、割引サービスとの併用不可

お問い合わせ ☎0120-11-7676

※全福センター会員であることをお伝えください



くらし

利用対象 会員・登録家族

利用方法

下記店舗窓口にご提示ください。割引除外日等がある場合があります。詳しくは各店へお問い合わせください。

割引指定店 生花・住まい・介護 他

久留米

フラワーショップ Hanatoyo



会員特典

- 切花・鉢花・生花スタンド等
5,000円(税抜)以上購入の場合 **10%割引**
+筑後地区無料配達

久留米市国分町1166-1 tel.0942-21-6741

久留米

a.@flower 花のMaruyama



会員特典

- 切花・鉢花・生花スタンド等
5,000円(税抜)以上購入の場合 **10%割引**
- 旧久留米市
3,000円(税抜)以上 **無料配達**

久留米市御井町1704 tel.0942-44-9898

久留米

酵素浴&バリニースサロン ゆい



会員特典

- 酵素浴 通常3,850円 **3,500円**

久留米市山川追分2丁目3-21 tel.090-1344-5515 [営]10:00~18:00(最終受付) [休]不定休

久留米

リビングライフこだま

会員特典

- 寝具・寝装品、まくら(ふとん・カバー・毛布他)
- オーダーカーテン・カーペット・クロス工事
- 見積無料 10%~30%割引**
- フランスベッド(ベッド・電動ベッド 他)
- 10%~20%割引**
- 綿打直し加工・羽毛リフォーム
- 寝具クリーニング
- 寝具診断無料 10%割引**

※寝具お買上げの方は枚数に応じて無料で寝具を処分致します

久留米市小頭町10-3 tel.0942-32-8182

久留米

シルバーマイト

会員特典

- 介護ベッド等 **10%~30%割引**

久留米市東合川7-13-55 tel.0942-41-1500

久留米

扇屋 畳

会員特典

- 畳・襖・障子・網戸・張替・新調

10%割引 見積無料

リフォーム工事 その他、会員特別価格でご提供
詳しくはお問い合わせください

※見積もり依頼時にK-net会員であることをお伝えください

たまたみ 扇屋 畳 検索

久留米市東合川4-3-8
☎0120-13-6678 tel.0942-41-0100

久留米

インターネット久留米



会員特典

- プロバイダー契約 **1ヶ月分引**
(初年度料金)

久留米市百年公園1-1 tel.0942-39-4115

久留米

西日本リフォームペイント



会員特典

- 外壁・屋根塗装工事 ●内装工事
- 外構工事 ●植栽 ●伐採
- 駐車場舗装 ●白線引工事
- その他工事全般

工事代金の 8%引

※他の特典との併用不可

久留米市六ツ門町3-11くるめりあ六ツ門ビル2F
tel.0942-31-5001 ㈱西日本スペースエンタープライズ

久留米

寺崎白蟻研究所

会員特典

- 白蟻防除工事
- 床下換気扇取付工事
- 床下調湿材

10%割引

久留米市津福本町1479-1 tel.0942-32-7441

久留米

SANIX 株式会社サニックス

会員特典

- シロアリ消毒 **10%割引**

【床下調査・お見積り無料】

※割引は初回契約時のみ
※既に当社とお取引のある会員や他社保証中の建物は対象外
※お電話の際は、KSCの会員であることをお伝えください

お客様相談室 tel.0120-39-3290(通話料無料)
株式会社サニックス久留米営業所 久留米市御井旗崎4丁目2-7
[営]8:30~17:30 土・日・祝日可

久留米

株式会社レンタル&クリーニング

会員特典

※価格は税込

- エアコン(自動洗浄機能なし)清掃+防カビコート
通常価格¥12,400 **会員価格 ¥9,980**

- 水廻り一式セット・バスタブ下防カビコーティングサービス
通常価格¥72,350 **会員価格 ¥44,000**

- 排水管清掃(一戸建てプラン)
通常価格¥44,000 **会員価格 ¥39,600**

※掲載以外でも浴室、レンジフードなどお得な会員価格で賜ります
詳しくはフリーダイヤルまでお問合せください

フリーダイヤル tel.0120-011-369

※必ずKSC会員であることをお伝えください。

うきは市



会員特典

- マットレス・座椅子 **5%割引**

- まくら・クッション類 **10%割引**

※セール対象品・限定品・一部商品は除く
※他の特典との併用不可

株式会社九州イノアック
浮羽工場内

うきは市浮羽町三春1266
tel.0943-77-7178(ショップ) 株式会社九州イノアック

●他の割引との併用はできません



お食事

利用対象 会員・登録家族
※そう馬は会員のみ



利用方法 下記店舗窓口に会員証をご提示ください。(※他の割引との併用不可)
割引除外日等がある場合があります。詳しくは各店へお問い合わせください。

久留米

料亭 魚よし



会員特典 飲食代金より **5%割引**

久留米市日吉町25-2 tel.0942-34-4285

久留米

讃岐うどん いしい



会員特典 飲食代金より **50円引**

※注文金額1人350円以上の利用に限る

久留米市上津町2561-2 tel.0942-22-5446

久留米

さかな家 そう馬

会員のみ



会員特典 海老フライ**1本無料サービス**

※注文金額1,000円以上に限る ※他の割引との併用可

久留米店 久留米市荘島町8-20 tel.0942-33-2512

西町店 久留米市西町1022-8 tel.0942-34-1919

久留米

ORDER VIKING

焼肉 乃んサ



焼肉カムサ

久留米市野中町998-28 tel.0942-39-8445



辛麺屋 玄

久留米市東町34-78 tel.0942-34-7800

LION CURRY KURUME



LION CURRY久留米店

久留米市六ツ門町8-1久留米シティプラザ tel.0942-64-8181

TUKUNERYOKOYO つくね横丁



つくね横丁

久留米市東町32-1 tel.0942-32-3663



モツ焼き横丁

久留米市東町40-1 tel.0942-65-7717



大衆焼肉 辛辛亭

久留米市東町34-56 tel.0942-48-2999

利用対象 会員・登録家族・同行者

会員特典 ・生ビール・ハイボール・ソフトドリンク

1杯無料サービス

※1人1品以上の注文に限る

久留米



ネパールカレーサクラ

久留米市六ツ門町3-11
くるめりあ六ツ門B1F tel.0942-34-3740

利用対象 会員・登録家族

マカル レストラン&バー

久留米市東和町3-20
水城ビル1F tel.0942-55-5226

会員特典 飲食代金より **12%割引**



お食事



利用対象 会員・登録家族
※そう馬は会員のみ



利用方法 下記店舗窓口で会員証をご提示ください。(※他の割引との併用不可)
割引除外日等がある場合があります。詳しくは各店へお問い合わせください。

久留米・他

湯葉と豆腐の店 梅の花



利用対象 会員・登録家族・同行者



利用方法 注文時会員証をご提示ください
※会員証のご提示がない場合は特典が適用できません



会員特典 **ドリンク1杯無料サービス**

※内容につきましては利用店舗までお問合わせ下さい



利用店舗 **九州全店舗**

※店舗情報・営業時間・メニューなどの最新情報は公式ホームページをご参照ください
※BSカンツリー・花小梅の利用はできません



ブライダル/他



利用対象 会員・登録家族



利用方法 下記店舗窓口で会員証をご提示ください。
割引除外日等がある場合があります。詳しくは各店へお問い合わせください。

久留米

萃香園ホテル



会員特典

- 宿泊(新郎新婦) **無料**
- 宿泊(披露宴参加者) **20%割引**
- ウエディングケーキ **特別割引**
- ウェルカムドリンク **サービス**

久留米市榑原町87 tel.0942-35-5351



久留米

ホテルマリタール創世久留米



会員特典

- ウエディングケーキ **無料**
- 婚礼会場使用料 **無料**
- 送迎バス2台 **無料**

※ただし期間限定の特別割引プランの特典や
法人契約割引との併用は不可

久留米市東榑原町900 tel.0942-35-351



久留米

アンジェラフォンティーンズ



会員特典

- 会場使用料 **無料**
- 送迎マイクロバス2台 **無料**
- 衣裳 **20%割引**
- チャペル挙式料 **50%割引**
- 演出1点 **50%割引**

※他のプランとの併用は不可

久留米市御井朝妻1-5-1 tel.0120-17-3922



久留米

モーリアクラシック 久留米迎賓館



会員特典

- 婚礼料理試食ペアチケット
- プレメイク・控室2部屋
- 送迎バス2台
- オープニングビデオ **無料**
- 会場使用料 **50%割引**

久留米市西町1-109 tel.0942-32-7077

久留米



会員特典

- スタジオ記念写真 注文写真のデータ **1カット3,500円サービス**
- スタジオ証明写真 **注文写真1枚追加サービス**
- 七五三記念写真 **お子様の着物着付けサービス**

※要予約 ※受付時に、KSC会員証提示 ※前払い

久留米市東町506千歳通り tel.0942-32-2298
[営]9:00~18:00 [休]火曜日

久留米

山野愛子どろんこ美容 クレスティサロン

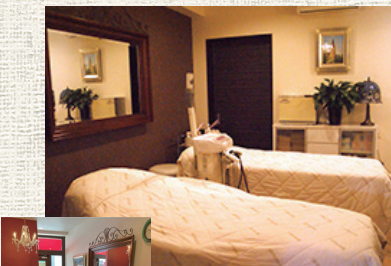

会員特典

- 全コース **10%割引**

久留米市東町400-13 tel.0942-35-8701
[営]10:00~18:00 [休]日・祭日

●他の割引との併用はできません

生活資金融資の利子補給

◎申込みの際、九州ろうきんの下記受付窓口にて会員証をご提示ください
※融資の詳細は、下記ろうきん受付窓口までお問い合わせください

利用対象 **会員** **事業主は対象外**
※借入時から補給基準日(11月末)まで会員であること

対象商品 ●さわやかローン **補給対象限度:100万円**
福岡県中小企業従業員生活資金等融資制度

●わくわくローン **久留米市勤労者生活資金貸付制度**

KSC会員は久留米市民でなくても利用できます。

●フリーローン ●カーライフローン ●教育ローン

補給対象限度:200万円 ※Web完結型のローン商品は対象外

補給対象期間 5年以内

支払方法 ①各ローンの融資申込みの際、KSC会員証を提示
②補給基準日(11月末)の借入残高のうち、上記補給対象限度内の金額に対して1%をKSC事務局より、会員のろうきん口座へ振込(振込は1月末予定)
※KSC事務局への申請は不要です

受付窓口

○ローンセンター久留米 久留米市城南町8-28 ☎0942-33-7117

○八女支店 八女市蒲原1055-1 ☎0943-23-1055

○柳川支店 柳川市三橋町下百町206-8 ☎0944-73-5511



KSC利子補給制度

11月末融資残高の1%補給

総返済額



※11月末に200万円を借入れ、返済期間を5年返済とした場合、5年間(5回)でお受け取りになる利子補給額の合計は、およそ6万円となります

みんなの安心を支える保障

こくみん共済

個人定期生命共済・こども定期生命共済・熟年定期生命共済・傷害共済・個人賠償責任共済・終身生命共済・個人長期生命共済



こくみん共済 coop 公式キャラクター ビットくん(左)・ビットくんファミリー

こくみん共済 NEWS

4023S010

あなたとご家族に、ムリのない掛金で、頼れる保障を。

こども 保障タイプ

月々の掛金 **1,200円**

▶加入できる方 **0歳～満17歳**の健康な方

ポイント

① お子さまの総合保障。

- ・入院時の諸費用に備えられるよう、入院保障は日額1万円!
- ・けがの保障に手厚く、通院は1日目から共済金が受け取れます。
- ・手術や放射線治療まで、幅広く保障します。

② 子育てや学習の悩みが相談できるサービスをご用意。

子育て・教育のエキスパートが、相談に直接お答えするサービス「こども相談室」を無料でご利用いただけます。



③ 新規加入年齢は0歳から満17歳まで。

乳児から高校生まで、お子さまに生じるさまざまなリスクに備えられます。

医療 保障タイプ

月々の掛金 **2,300円**

▶加入できる方 **満18歳～満64歳**の健康な方

ポイント

① 入院や手術、先進医療まで幅広くカバー。

万一の際、治療に専念するための、医療に手厚い保障です。

② 保障が長く続くしくみ。

更新することで最高満80歳の契約満了日まで保障が続きます。
※60歳以降、保障内容が変わります。

そのほかにも、備えたいリスクに合わせて、充実のラインアップから保障を選べます。詳しくはリーフレットをご覧ください。

お問い合わせ先：こくみん共済 coop 福岡 (福岡県労働者共済生活協同組合)

筑後支所 TEL:0942-38-8211 FAX:0942-38-8247

受付時間 9:30～17:00 まで(土曜・日曜・祝日・年末年始を除く) 〒830-0032 福岡県久留米市東町 29-4 ワカナトレードビル 2F

「こくみん共済 coop」は営利を目的としない保障の生協として共済事業を営み、相互扶助の精神にもとづき、組合員の皆さまの安心とゆとりある暮らしに貢献することを目的としています。この趣旨に賛同いただき、出資金を払い込んで居住地または勤務地の共済生協の組合員となることで各種共済制度をご利用いただけます。

●ここに記載されている内容は、共済商品の概要を説明したものです。ご契約の際は「ご契約のてびき(契約概要・注意喚起情報)」を必ずご確認ください。

こくみん共済

全国労働者共済生活協同組合連合会 coop

たすけあいの輪をむすぶ

事務の手引き(ご入会・退会について、他)

- 様式は、KSCホームページからダウンロードしてください
- FAXにて手続きをされる場合は、FAX送信後必ずKSCへお電話ください

(会員証見本)



22 ご入会について

24 変更について・会員証再発行について

25 退会について・事業所ご紹介について

各種申請はWebまたはFax・郵送からできます

Webの場合



<https://kurume-sc.net>

Faxの場合

送信後は必ず KSCへお電話をください

Fax.0942-39-7816 → TEL.0942-39-7811

窓口受付時間 / 月曜日～金曜日(土・日・祝日は休み) 10:00～18:00

郵送の場合

〒830-0031 福岡県久留米市六ツ門町3-11 くるめりあ六ツ門ビル6F
KSC：公益社団法人 久留米広域勤労者福祉サービスセンター

KSC会員の条件

- ①原則として久留米市・小郡市・うきは市・八女市・筑後市・大川市・みやま市・大刀洗町・広川町・大木町(久留米広域エリア)等の事業所に常時勤務する従業員と事業主の一括加入。
- ②試用期間中の方や常時勤務しない方は、事業主の判断によって会員となることができます。
※入院中または病気加療中の方はご入会いただけません。

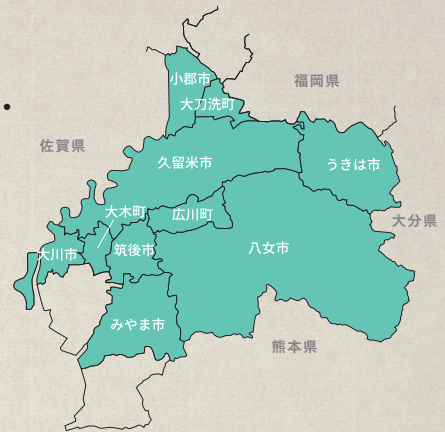

入会手続き

新規採用等によりご入会される場合は、「入会申込書」をWeb・Fax・郵送のいずれかでお申し込みください。
※記入漏れがあると、入会手続きが遅れることがあります。同居で生計を一にする家族(※登録家族)の方についても、ご登録ください。

登録家族とは

会員と同居し、生計を一にする家族の方で、**会員の配偶者・子ども(未婚)・父母(義父母も含む)が対象になります。**
なお、子ども(既婚)・祖父母・孫・兄弟等は対象外となります。

同居

父・母
+
会員 + 配偶者
+
子ども(未婚)

登録家族の範囲

入会受付

KSCに入会申込書が届いた月の翌月からのご入会となります。
ただし、4月および5月については各月の10日までに届いたものは当月入会となります。

会員の利用について

ご入会手続き完了後、下記の①・②を事業所にお送りします。

- 会員お1人ごとに
- ①KSC会員証
提携施設やフェア企画等を利用する際に必ず提示してください。
 - ②KSCニュース
クーポン付のフェア企画やチケット情報などバラエティー豊かな内容になっています。2ヶ月ごとに事業所にお送りしています。



①KSC会員証



②KSCニュース

給付や助成制度、その他様々な提携施設の情報を掲載した「KSCガイドブック」を毎年度発行しています。ホームページからご覧いただけます。

会費

会費のお支払いは、事業所単位で**3ヶ月分の前納**となります。

①入会金……………**入会時** 1名につき 久留米広域エリア **500円** エリア外 **1,000円**

②会費……………**月額** 1名につき **1,000円**

※会費の日割り計算はありません。退会月も会費は発生します。
この場合、会費は返金できませんので、予めご了承ください。

01 会費の納入 | 会費の納入方法は下記の2通りになります。

①**指定口座からの自動引落とし**(筑邦銀行・福岡銀行・大川信用金庫の3行に限ります)

※事業所口座または代表者名義の口座に限ります。

●各納入月の会員数に応じて下記の振替日に指定金融機関口座より引落しさせていただきます。
(※口座振替日が金融機関の休日にあたる場合は、翌営業日となります)

●振替日の前日までに指定預金口座の残高をご確認ください。
(※残高不足等で口座振替が出来なかった場合は翌月の23日に再振替を行います)

※4月・7月・10月・1月以外の月に入会があった場合は、入会月に該当者の分だけ入会金・会費が引き落とされます。

納期	会費	振替日
第1期	4・5・6月分	4月23日
第2期	7・8・9月分	7月23日
第3期	10・11・12月分	10月23日
第4期	1・2・3月分	1月23日

②**振込通知書による振込** / KSCより振込通知書を事業所宛にお送りします。

※なお、筑邦銀行の窓口にてお振込されますと手数料は無料となります。
他の金融機関からのお振込は、手数料が自己負担となります。

02 会費の精算

会員の退会があった場合、会費の前納分については、下記のとおり精算いたします。

①退職等で一部会員が退会する場合、次回の会費請求時(4月・7月・10月・1月)に、相殺いたします。

★精算分がある場合、請求書にて内訳を表示しておりますので、ご確認ください。

②事業所退会(事業所の全会員が退会)の場合は KSCへご連絡ください。

注意 事項

会費を滞納されますと、KSCニュースの配送・助成金等のお支払いができません。
また、強制退会となる場合もあります。

変更について ▶

次の事項等に変更が生じた場合には、「変更届」をWeb・Fax・郵送のいずれかで速やかに提出してください。

01 変更届(事業所用)

●事業所名 ●所在地 ●電話番号 ●Fax番号 ●代表者 ●事務連絡担当者 等
変更がある場合は、変更事項のみ記入してください。

注意 | 会費の振替金融機関及び口座名義人・口座番号に変更がある場合は、
事項 | KSCへご連絡ください。「預金口座振替依頼書」を郵送いたします。

02 変更届(会員用)

●氏名 ●住所 ●電話番号 ●登録家族等 変更がある場合は、変更事項のみ記入してください。

★結婚や引越などにより登録家族が変更(追加・削除等)になった場合も変更届の提出が必要です。

(※登録家族については、P22「登録家族とは」をご確認ください)

★会員の氏名が変更になった場合は会員証を再交付いたします。後日、旧姓の会員証はKSCに返却してください。

会員証の再発行について ▶

会員証の紛失・破損等の場合は、会員証の再交付を受けることができます。

01 手続き方法

「会員証再発行依頼書」をWeb・Fax・郵送のいずれかで手続きしてください。 **Fax不可**

02 再発行手数料 **500円**

03 受取・支払方法

代金引換郵便(代引)にて会員証を郵送いたします。窓口での受け渡しは行っておりません。
代引き手数料はKSCが負担いたします。再発行手数料**500円**のみをお支払いください。

注意 | 再交付の会員証をお届けするまでに、申請受付から1週間ほどかかります。
事項 | 会員証は大切にお取り扱いください。

退会について ▶

会員が退職、死亡、その他の理由で退会される場合は、速やかに退会の手続きを行ってください。

01 手続方法

「退会届」をWeb・Fax・郵送のいずれかで提出してください。

注意 事項

退会はKSCに退会届が届いた月の月末が退会となります。ただし、4月及び5月については各月の10日までに届いたものは前月末退会になります。
退会月も会費は発生しますので、手続きもれ等の無いようにご注意ください。

02 会員証の返却

会員が退会される際は、必ずKSCに会員証を返却してください。(郵送可)

事業所ご紹介について ▶

会員の皆様の取引先やお知り合いの事業所で未加入事業所がありましたら、ぜひご紹介ください。
ご紹介先の事業所が入会された場合、ご紹介の会員様に

入会者1名につき **¥1,000** 進呈いたします!! **上限¥20,000**

※一部対象外になる場合があります。

01 入会資格

- 久留米市 ● 小郡市 ● うきは市 ● 八女市 ● 筑後市 ● 大川市 ● みやま市
- 大刀洗町 ● 広川町 ● 大木町等の中小企業で働く従業員と事業主の一括加入

02 紹介方法

「事業所ご紹介カード」に必要事項を記入し、Faxまたは郵送してください。



03 紹介者特典

ご紹介先の事業所が入会され、3か月以上の会費を納入し、かつ入会后3か月経過した時点の会員数に応じて謝礼金を進呈いたします。

KSC

お忙しい会員様にお役立ち情報発信!

LINE 公式アカウント はじめました!

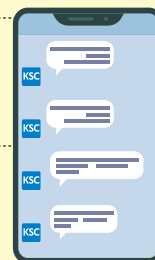
こちらの
アカウントでは…✔ フェアの新規参加店や新企画の情報 ✔ ホークス戦の抽選結果・残席チケット情報
(HPアップ日)を事前に通知 ✔ プレゼント企画も逃さずキャッチ ✔ 利用できる施設の追加や料金変更など
リアルタイムにお知らせ

その他、色々な情報を発信していきます!

QRを読み込んで
友だち追加してね♪

↓ID検索からはこちら↓

ID @951oeoly

QRコードをスキャン

