

うれしいサービス・特典がいっぱい

# KSC2026 ガイドブック

**有効期間** 2026年4月1日～2027年3月31日まで

## 2026 KSC GUIDE BOOKS



<https://kurume-sc.net>

KSC久留米

検索

E-mail: kurumesc@arion.ocn.ne.jp



**KSC**  
KURUME SERVICE CENTER

公益社団法人 久留米広域勤労者福祉サービスセンター

〒830-0031 久留米市六ツ門町3-11 くるめりあ六ツ門ビル6F

TEL.0942-39-7811 FAX.0942-39-7816 受付時間/月～金曜日(土日・祝日は休み)10:00～18:00

うれしいサービス・特典がいっぱい

# KSC2026 ガイドブック

有効期間 2026年4月1日～2027年3月31日まで  
GUIDE BOOKS 目次



📄 インフォメーション KSCニュース・KSCホームページのご案内	01
🏠 給付制度	02.03
🏥 健康診断	04
🚗 人間ドック 🏥 大腸がん検診・AMH検査	05
📄 インフルエンザ予防接種	06
🏠 旅行補助 🏢 指定旅行会社	07
🏠 旅行割引パック	07
🏠 割引宿泊施設 🏢 全福センター	08
🎡 テーマパーク	09
♨️ 温泉	10.11
🏃 スポーツ	12
🏌️ ゴルフ 🏟️ スポーツ観戦	13
🎬 カルチャー 🎬 映画鑑賞	14.15
🍽️ 暮らし 🍽️ お食事	16.17
🍽️ お食事 🎒 ブライダル他	18.19
👤 生活資金融資の利子補給	20
📄 事務の手引き (ご入会・退会について、他)	21~25

## 📄 インフォメーション INFORMATION

KSCには「うれしいサービス・特典」が満載！  
ぜひご活用ください。

### 🟡 ご利用いただける方

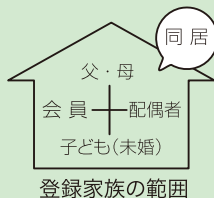

KSC会員証を提示された「会員本人」です。  
提携施設によっては「登録家族」の方もサービスが受けられます。  
詳しくは、各ページをご覧ください。

#### 📄 ご注意

※利用日において「会員」もしくは「登録家族」でないと助成の対象となりません。  
※登録家族とは 会員と同居し、生計を一にする家族の方で会員の配偶者・子ども(未婚)・父母(義父母も含む)が対象となります。なお、子ども(既婚)・祖父母・孫・兄弟等は対象外です。

### 🟢 サービス・特典の受け方

KSC会員証の提示で「うれしいサービス・特典」が受けられます。  
福岡県内はもちろん、九州各地の提携施設でご利用いただけます。  
お出かけの際は、KSC会員証をお持ちください。

#### 📄 ご注意

● KSC会員証提示以外の利用方法の施設もございます。詳しくは、各ページをご覧ください。  
● KSC会員証の紛失にはご注意ください。  
● 掲載している料金等は、2026年2月時点のものです。ご利用の際は、施設またはKSCへお問い合わせください。

また、KSCは一般社団法人全国中小企業勤労者福祉サービスセンター(略称:全福センター)に加入していますので、会員の皆さまには全福センターが運営する福利厚生サービス「全福ネット」をご利用いただけます。詳しくは、(P8)をご覧ください。



旬の情報満載のKSCニュースを楽しみにお待ちください!

KSCニュース(会報誌)は  
偶数月 **4・6・8・10・12・2月**  
に事業所へお届けいたします。

お得なクーポン付きのフェア企画やチケット  
情報などバラエティ豊かな内容が満載!!

## KSCホームページのご案内

- ホームページには最新の情報を掲載し、外出先からでもコンサートなどの申込みができます!
- 「ニュース最新号」・「ガイドブック」がご覧いただけます!
- 入退会届・変更届・助成金・給付金などの申請は、**ホームページからの申込みが便利**です。しかも、代表者の印鑑不要!

PCの場合



スマホの場合



※画面はイメージです。  
デザインが変更になる場合があります。

例えば

- ① QRコードまたはKSCホームページのホーム画面「→各種お申し込み」ボタンをクリック
- ② 「各種お申し込み」画面で、手続きを選択  
※「チケット等の申込」「会員に関わる変更届」以外は事業所の担当者のみ入力可能です。
- ③ 添付書類が必要な場合は、添付ファイル欄でスマホで撮影した画像(JPG・PDF)を添付し、必要事項をすべて入力したら送信ボタンを押してください。  
確認メールが届いたら受付完了です。



申込QRコード

<https://kurume-sc.net>

### ホームページから申込みできる手続き

- ① チケット等の申込
- ② 変更届(会員用)



①・②は**会員様個人**で入力可能  
(申込の際は、**会員番号**が必要です)

- ③ 入会申込書
- ④ 変更届(事業所用)
- ⑤ 退会届
- ⑥ 給付申請書



③～⑨は**事業所の担当者**のみ入力可能

申込の際は、**事業所番号**、**対象者の会員番号**のほか**パスワード**※が必要です。

- ⑦ 会員証再発行依頼書
- ⑧ 健康診断費用助成金申請書
- ⑨ インフルエンザ予防接種費用助成金申請書

※パスワードはKSCから各事業所の  
担当者の方に郵送しています。



## お祝い

### 結婚祝金

会員が入籍したとき

30,000円



証明書類

- 戸籍抄本・婚姻届受理証明書等 (入籍日が確認できるもの)
- 変更届(会員用)

### 20歳祝金

会員が満20歳に達したとき

10,000円



証明書類

- 運転免許証・住民票(個人番号記載なしのもの) (会員の氏名・生年月日が確認できるもの)

### 出産祝金

会員、または会員の配偶者が出産したとき

10,000円



◎ 多児出産の場合は、1児につき1件とします

証明書類

- 母子手帳・住民票(個人番号記載なしのもの) (子の氏名・生年月日が確認できるもの)
- 変更届(会員用)

### 入学祝金

会員の子が小・中学校に入学したとき(生計を同一にする子)

10,000円



証明書類

- 入学通知書 ● 在学証明書 (子の氏名・入学日が確認できるもの)

### 結婚記念祝金

会員が結婚(入籍)して満25年及び満35年を迎えたとき

10,000円



証明書類

- 戸籍抄本
- ※上記期間経過後の入籍日以降に発行されたもの

### 還暦祝金

会員が満60歳に達したとき

10,000円



証明書類

- 運転免許証・住民票(個人番号記載なしのもの) (会員の氏名・生年月日が確認できるもの)

### 勤続祝金

それぞれの対象年数に達したとき

満10年 5,000円

満15年 6,000円

満20年 7,000円

満25年 10,000円

満30年 20,000円

証明不要



## お見舞い

### 傷病見舞金

会員が傷病により継続欠勤をしたとき



14日以上30日未満 10,000円

30日以上60日未満 15,000円

60日以上90日未満 20,000円

90日以上120日未満 25,000円

120日以上 35,000円

(欠勤期間中の有給・公休も日数に含みます)

会員期間中の同一病名および因果関係にある傷病見舞金は、日数を通算し給付額を算定します。ただし35,000円を上限とします

証明書類

- 医師の診断書または健康保険等の傷病手当金請求書の写し

必要項目・傷病名、欠勤期間の記載が必要

※出勤簿、タイムカード、事業所作成の休業証明書は不可

### 障害見舞金

会員が重度障害者になり退職するとき

100,000円



➤ まずはKSCへご相談ください

### 死亡弔慰金

会員、またはその配偶者もしくは子・親(義父母も含む)が死亡したとき(同居・別居不問)

会員 100,000円

配偶者 50,000円

子 20,000円

親(義父母も含む) 10,000円

証明書類

- 死亡診断書・死体検案書・除籍抄本・住民票除票 (亡くなった方の氏名・死亡日が確認できる公的証明)

### 住宅災害見舞金

会員が火災(火事・落雷など)・自然災害(風・水害)により住居家屋に著しい損害を受けたときの見舞金(※住宅補償金ではありません)

火災 ~100,000円

自然災害 ~30,000円

(状況により支給額が異なります)

※罹災証明書が発行されるものに限ります  
※床下浸水のみは支払い対象になりません



➤ まずはKSCへご相談ください

受給資格

左ページに該当する時に、KSC会員であること

入学祝金・20歳祝金・還暦祝金・結婚記念祝金・勤続祝金の該当者には、KSCより事業所宛に「給付予定通知書」を送付します。(自動的に支給されるものではありません)

請求期間

該当後、**3年以内**

請求方法

Web申請または事務局まで必要書類を郵送してください(Fax不可)。

Webの場合

→必要箇所を入力し、証明書類を添付。



Webからは  
<https://kurume-sc.net>

証明書類を添付する場合、データ容量が大きいと添付できない場合があります  
データを圧縮して添付してください

※詳しくは「インフォメーションのホームページのご案内(P01)」をご覧ください。

郵送の場合

→「給付申請書」および証明書類を送付してください。申請書には事業主の押印が必要です。

※申請書に不備(記入漏れ・押印漏れ・証明書の漏れ)があると給付が確定しません。

様式はホームページからダウンロードしてご使用ください。

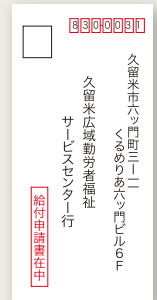

支払方法

通常、受付月の翌月末頃に指定された口座へお振込みいたします。原則として、事業所口座への一括入金をお願いします。(国内の金融機関に限る)

証明書類について

- ① 証明書類はコピー可  
※証明書類はいずれか1つを提出してください。
- ② 左記以外の証明書類であっても申請事実を証明できるものであれば可

! ※マイナンバーカード・旧健康保険証・個人番号記載の住民票は取扱いできません

その他 妊娠7ヶ月(24週)以上経過後の死産、子が出生して14日以内に死亡した場合は、死亡弔慰金をご請求ください

注意事項

- ① 入会して1年未満の会員の自殺行為による給付事由の発生や犯罪行為等による給付事由の発生等に対しては、給付金のお支払いができない場合があります。
- ② 入院中または病気加療中であることを申告しないで入会した場合には、給付対象事由が発生しても給付金はお支払いできない場合があります。
- ③ 会費未納の場合は、会費入金確認後のお支払いとなります。
- ④ 虚偽の請求その他不正行為により給付金を受けた場合、その給付金は返還していただきます。



助成  
対象

健康診断を実施した事業主

助成  
金額

会員1名につき

受診時に会員であること

**2,000円以内**

※1年度に1回のみ

※受診日を利用実績とします

利用  
方法

### ■下記指定健診機関で受診する場合

- ① 受診を希望される **下記指定健診機関** に直接連絡
- ② **申込時に、必ずKSC会員であることを告げる**
- ③ 受診後、指定健診機関へ支払う

※請求事務の負担軽減のため下記指定健診機関での受診をお勧めします。  
KSCからの助成を受けた費用で受診できます。申請の手続きをする必要はありません。

請求  
期限

受診した年度内（4月1日～3月31日）

申請  
方法

事業所一括申請

医療機関で受診後、**Web申請**または**事務局まで必要書類を郵送**してください。

### ■指定健診機関で受診できない場合



Webの場合

必要箇所を入力し、領収証を添付

領収証を添付する場合、データ容量が大きいと添付できない場合があります。データを圧縮して添付してください。

※詳しくは「[インフォメーションのホームページのご案内](#)」(P01)をご覧ください



郵送の場合

「健康診断費用助成金申請書」「健康診断受診者名簿」

および**領収証**を送付してください。申請書には事業主の押印が必要です。

※領収証には下記の記載が必要です

**▶ 様式はホームページからダウンロードしてご使用ください。**

- ① **個人ごとの受診日**
- ② 受診者氏名
- ③ 受診した医療機関名(病院の押印があるもの)
- ④ **個人ごとの受診費用**
- ⑤ 「健康診断受診代」と明記されていること

## 指定健診機関

KSCからの助成を受けた費用で受診できます。申請の手続きをする必要はありません。

### 新古賀クリニック 健康管理センター

久留米市天神町106-1  
tel. 0570-05-2485



### ふくおか公衆衛生推進機構 久留米総合健診センター

久留米市百年公園1-1  
久留米リサーチセンタービル事務所棟3F  
tel. 0942-35-8195



### 田主丸中央病院

久留米市田主丸町益生田892  
tel. 0943-72-2460



### 筑後市立病院

筑後市大字和泉917-1  
tel. 0942-53-7511



### 楠病院

久留米市日吉町115  
tel. 0942-35-2725  
<http://www.kusu.or.jp/>



### 聖マリア ヘルスケアセンター 国際保健センター

久留米市津福本町448-5  
tel. 0942-36-0721

**対象者** **会員** 実施年度(4月より翌年3月末まで)に **40歳・45歳・50歳・55歳・60歳・65歳**になる方 **助成対象** 指定健診機関での日帰ドック・1泊ドック

**利用方法** ①受診を希望される下記指定健診機関に直接問い合わせ ②申込時に、必ず**KSC会員であることを告げる**  
③受診後、料金を指定健診機関へ支払う ※受診後の申請・指定健診機関以外での受診は、助成できません

**助成金額** **会員1名につき** 受診時に会員であること **日帰ドック15,000円以内** **1泊ドック20,000円以内**  
※1年度に1回のみ ※受診日を利用実績とします

**指定健診機関** KSCからの助成を受けた費用で受診できます。申請の手続きをする必要はありません。

**新古賀クリニック  
健康管理センター**

久留米市天神町106-1 tel.0570-05-2485

**田主丸中央病院**

久留米市田主丸町益生田892  
tel.0943-72-2460

**聖マリアヘルスケアセンター  
国際保健センター**

久留米市津福本町448-5 tel.0942-36-0721

**大腸がん検診 便潜血検査** 検診で見つかった大腸がんは早期発見・早期治療でほぼ、**100%治ります**

**自宅できん**

大腸がん検診(便潜血検査)は、食事制限もなく、自宅に郵送されてくる検査キットに採便容器に便を少しとり、ポストへ投函。

**対象者** **会員・登録家族** **会員料金** 通常料金 **1,300円**  
1,980円

**投函期間** **11~3月(精度管理上、投函期間を設定)**

**申込方法** 右記申込先にKSC会員であることを告げ、直接お問い合わせください。

**申込受付期間** **通年** 投函期間外の申込は、10月ごろ検査セットをご指定の住所へ郵送します

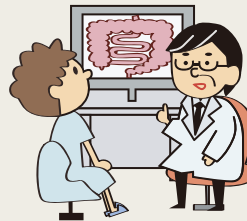

死亡数の多いがん(男女別)		
	女性	男性
1位	<b>大腸</b>	肺
2位	肺	<b>大腸</b>
3位	膵臓	胃

資料:国立がん研究センター  
がん対策情報センター

**【お申込み・お問合せ先】**  
**くるめ病院検診課**  
久留米市新合川2丁目2-18  
**☎0942-43-5199**  
FAX:0942-43-6959  
(月~金 9:00~17:00)



**にしたんARTクリニック AMH検査 卵巣予備能検査 相談**

ホルモンの状態、卵子の数の目安状況がわかる

**「卵巣検査」(1回30分/約10,000円)が無料**

また、女性特有のからだの悩みにも専門スタッフが 電話・メールにて **365日無償で対応**

**利用方法** **対象** **会員・登録家族(女性のみ)** **費用** 検査・相談何れも **無料**  
(1人1回のみ)

**申込方法** ①KSC 会員専用検査予約サイト(→QRコード)から予約  
②にしたん ART クリニック博多駅前院に来院し採血  
③30分程度で検査結果説明

**相談** フリーダイヤルまたはメールアドレスから相談(匿名相談可)  
**☎0120-542-212(平日・土日祝 10:00~18:00)**  
✉ [support@nishitan-art.jp](mailto:support@nishitan-art.jp) ※メールでの相談は3日以内に返信

**にしたんARTクリニック 博多駅前院**

福岡市博多区博多駅前 2丁目 5-33 ゲートスクエア博多駅前  
TEL:0120-542-202(平日:9:00~22:00/土日祝 9:00~20:00)

**お問合せ先** **エクコムグローバル株式会社 福岡支店 KSC係まで**  
TEL:092-738-1611 ✉ [n.naoki@xcomglobal.co.jp](mailto:n.naoki@xcomglobal.co.jp) (平日/9:00~18:00)



# インフルエンザ予防接種 Web申請可

**対象者** **会員** (接種時に会員であること)

**助成金額** **1,000円** ※1年度に1回のみ  
※接種日を利用実績とします

**助成対象** 10月～1月までに行ったインフルエンザ予防接種 (接種料1,000円以上に限る)  
※各自治体や国の制度で無料になる場合は対象外

**請求期限** 接種した年度の2月末まで

**申請方法** **事業所一括申請** | 医療機関で接種後、**Web申請**または**事務局まで必要書類を郵送**してください。



  
事業所ご担当者様へ

  
Webの場合

必要箇所を入力し、領収証を添付

領収証を添付する場合、データ容量が大きいと添付できない場合があります。データを圧縮して添付してください。

※詳しくは [インフォメーションのホームページのご案内\(P01\)](#) をご覧ください。

  
郵送の場合

「インフルエンザ予防接種費用助成金申請書」  
「インフルエンザ予防接種者名簿」  
および**領収証**を送付してください。  
申請書には事業主の押印が必要です。

 [様式はホームページからダウンロードしてご使用ください。](#)

  
会員様へ

## ●医療機関発行の領収証(コピー可)※レシート不可

- 1 接種日
- 2 接種者氏名
- 3 接種した医療機関名(医療機関の押印があるもの)
- 4 接種費用※合算の場合は個人ごとの単価が記載されているものに限る
- 5 「インフルエンザ予防接種代」と明記されていること

(※明記されていない場合は医療機関に「インフルエンザ予防接種代」の**明記と押印**を依頼してください。)

領収証の内容で上記の記載が無い場合、付属の明細書やインフルエンザ予防接種済証、またはロットNo.の入った証明書等を添付してください。

**「予防接種」だけの記載では受付できません。**

**支払方法** 事業所口座へ一括振込

## ○予防接種から助成金支払いまでの流れ

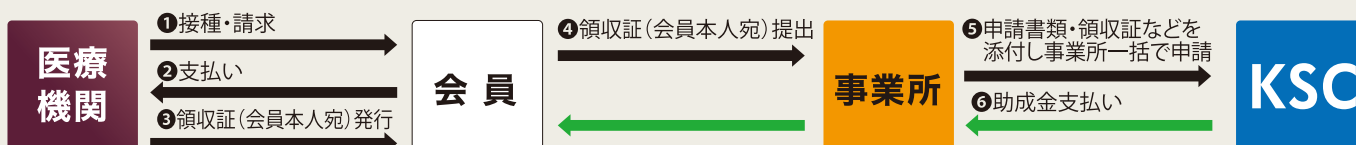



# 旅行補助

◎旅行申込の際に会員証をご提示ください。

利用  
対象

## 会員・登録家族 (小学生以上)

※登録家族のみの利用は不可。  
※旅行期間中も会員および登録家族であること。



助成  
金額

1泊につき上限 **会員 4,000円** **登録家族 1,000円**

※1年度につき**2泊**まで 連泊助成可能

助成  
対象

## 下記指定旅行会社で予約の1泊以上の旅行

※予約時にKSC会員証を提示すること。  
※事後申請は助成できません。

**交通手段のみは不可**

※宿泊日を利用実績とします。

※限度泊数を超えた利用は返金していただきます。

※今年度の利用泊数が不明な場合は、事前にKSCまでお問い合わせください。

※1人あたりの旅行代金が**1泊4,000円未満の場合助成できません。**

※1人の会員および登録家族が、**1泊につき旅行補助を受けることができるのは、**

**会員4,000円または登録家族1,000円が上限です。**

(例)夫婦で会員の場合、会員として4,000円までは助成可能。  
※ただし、登録家族としてお互いの助成金の併用はできません。

利用  
方法

## 指定旅行会社窓口で

- ① 予約の際、**KSC会員証を提示**
- ② 旅行補助を利用すること、利用する会員氏名および登録家族氏名(小学生以上)を伝える
- ③ 旅行代金から助成額を差引いた金額を支払う



★一部の指定旅行会社では、下記の旅行パック割がございませう。本旅行補助と併用できます。



## 指定旅行会社

### 西日本旅行

本店営業部 ☎0942-32-8383

久留米市六ツ門町3-11くるめりあ六ツ門2階

くるめりあ支店 ☎0942-31-6565

久留米市六ツ門町3-11くるめりあ六ツ門1階

モラージュ佐賀支店 ☎0952-41-6363

佐賀市巨勢町牛島730モラージュ佐賀北館1階

ツーリスト下関支店 ☎083-223-4891

下関市南部町7-5

### 筑後旅行センター

本社営業所 ☎0942-52-4911

筑後市大字山ノ井709-2

甘木旅行センター ☎0946-24-1244

イオン甘木1階

ゆめタウン大川店 ☎0944-89-2831

ゆめタウン大川1階

ゆめタウン八女店 ☎0943-25-6111

ゆめタウン八女1階

トラベルサロン鳥栖 ☎0942-87-3611

鳥栖市宿町1002-3

### JTB

久留米ゆめタウン店 ☎0942-45-7401

ゆめタウン久留米1階

トラベルゲート天神 ☎092-752-0700

福岡市中央区天神2-12-1天神ビル1階

福岡支店 ☎092-731-0685

(団体運営専門支店)

福岡市中央区長浜1-1-35 新KBCビル2階

### 農協観光

九州支店 ☎092-711-7005

福岡市中央区天神4-9-13

佐賀エリアセンター☎0952-25-5311

佐賀市栄町2-1 佐賀県農協会館別館2F

### 九州トラベル

本社営業所 ☎0944-76-0556

柳川市大和町中島577-4

みやま店 ☎0944-85-5666

みやま市瀬高町小川218-1-4

北斗観光 ☎0944-85-8594

三潯郡大木町横溝1743-3

西鉄旅行久留米支店 ☎0942-33-1573

久留米市東町40-12QRビル5階

※事前に電話予約が必要

くるめ・旅倶楽部 ☎0942-48-6886

久留米市諏訪野町1662-1

堀川トラベルサービス ☎0943-24-2100

八女市本村347-1

トラベルネクスト ☎0942-27-7446

久留米市篠山町12-3パーク・ノヴァク留米中央604

※事前に電話予約が必要

サンリブフロム久留米店 ☎0942-46-8855

サンリブ久留米1階

柳城トラベルズ ☎0944-73-1963

柳川市下宮永町651-1

アジア福岡パートナーズ ☎0942-27-8683

久留米市百年公園1-1久留米リサーチセンタービル6F



## 旅行割引パック

●下記の旅行会社でバックツアーの割引が受けられます。ただし割引パックは現金でのお支払いに限ります。  
●割引が適用できる支店は上記の指定旅行会社へお問い合わせください。

●西日本旅行 国内・海外パッケージ

※一部廉価商品を除く

●九州トラベル 国内・海外パッケージ

※一部廉価商品を除く

●農協観光 自社パッケージ商品

※一部廉価商品を除く

●サンリブフロム 国内・海外パッケージ

※一部廉価商品を除く

※登録家族のみの利用不可

●JTB 国内・海外・  
自社パッケージ商品

※一部廉価商品を除く

●柳城トラベルズ 自社主催旅行  
(短バスツアー・のまんもバスツアー)

●アジア福岡パートナーズ 自社パッケージ商品

# 全社 3%割引

※旅行補助との併用可



# 割引宿泊施設

●ご利用される日や季節・人数等によって料金が異なる場合がありますので予めご了承ください  
●掲載料金は平日またはオフシーズンの利用料金を載せています

要予約

**利用対象** 会員・家族 ※会員の利用は必須 ※旅行期間中も会員であること

**利用方法** クーネット  
①泊まりたい施設に直接電話してKSCもしくはK-netの会員であることをお伝えください。  
**割引料金でご利用**いただけます。  
②利用の際は**KSC会員証を提示**してください。  
③季節や曜日により料金が異なりますので、詳しい利用料金や除外日は施設にお問い合わせください。  
その他、割引宿泊施設については、KSCホームページをご確認ください。

うきは市

**清乃屋** KSC会員のみ  
大人平日

**1泊2食 5%割引**

※プランによって適用できない場合あり  
※宿泊当日の申請は適用不可  
※1室2名からの利用に限る

うきは市浮羽町古川1099-3 tel.0943-77-2188

久留米

**萃香園ホテル**

**1泊シングル ¥9,000** (税・サ込)  
※宿泊税別

久留米市櫛原町87 tel.0942-35-5351

うきは市

**桑之屋** KSC会員のみ  
大人平日

**1泊2食 ¥1,100引**

※プランによっては適用できない場合あり  
※宿泊当日の申請は適用不可

うきは市浮羽町古川1099-10 tel.0943-77-2148

大分

**別荘ふるさと**

自社ホームページ掲載プラン  
**10%割引**

大分県由布市湯布院町川南89-2 tel.0977-84-2777

八女市 1室2名以上利用

**くつろぎの森 グリーンピア八女**

**1泊2食(大人) ¥12,520** (税・サ込)  
**コテージ(1棟) ¥500引** (宿泊代のみ)

※宿泊格安パック・旅行サイト・ネット予約商品は除く  
八女市黒木町木屋10905 tel.0943-42-2400

朝倉市 大人平日

**泰泉閣**

**1泊2食 ¥1,100引**

※プランによっては適用できない場合あり  
※宿泊当日の申請は適用不可

朝倉市杷木町志波20 tel.0946-62-1140

宮崎

**ホテルフォレストピア**

**通年 10%割引**

宮崎県西臼杵郡五ヶ瀬町鞍岡4615 tel.0982-83-2321

●他の割引との併用はできません

## 全福センターは約200団体・約120万人のネットワークです。

### 一般社団法人 全国中小企業勤労者福祉サービスセンター



略称:全福センター

全福

<https://www.zenpuku.or.jp/>



ログインID

パスワード

全て半角英数字



出張や旅行に出かける前など、  
自分に必要な情報がないか  
チェックしてみたいかがでしょうか？

詳細をご覧いただくにはログイン  
IDとパスワードが必要となります。



一般社団法人全国中小企業勤労者福祉サービスセンター(略称:全福センター)は、全国で利用できる店舗・施設と提携しており、宿泊施設やレジャー施設等割安で提供しています。**KSCは全福センターに加盟していますので、会員証や協定施設割引券の提示でさまざまな割引利用ができます。**詳しくは、上記の手順でログインしご確認ください。  
※料金や割引内容は、変更になる場合がありますので、ご利用の際はご確認ください。

#### ● 宿泊施設

キャナルシティ福岡ワシントンホテルやハウステンボスオフィシャルホテル、プリンスホテル等全国の宿泊施設を掲載しています。

#### ● レジャー施設

カラオケJOYSOUNDや東京スカイツリー等全国各地のレジャー施設、テーマパーク、動植物園等がご利用いただけます。

#### ● 生活サポート

各種グルメやカルチャー講座、資格取得から介護、保険、冠婚葬祭等、毎日の生活で役立つお得な情報満載です。

下記以外の施設も利用できます。詳しくは、K-net・全福のホームページをご覧ください。

福岡

### 福岡タワー

区分	一般料金	会員料金
高校生以上	800円	<b>720円</b>
小・中学生	500円	<b>450円</b>
幼児 (4歳以上)	700円	<b>180円</b>

福岡市早良区百道浜2-3-26 tel.092-823-0234

福岡

### フォレスト アドベンチャー・糸島

会員特典	
<b>アドベンチャーコース</b>	
通常価格4,000円(税込)を <b>3,800円(税込)</b>	
※キャンピーコースは割引対象外	

福岡県糸島市二丈一貴山312-390 tel.080-5548-2070

長崎

### 九十九島動植物園 森きらら

区分	一般料金	会員料金
大人 (高校生以上)	830円	<b>730円</b>
小人 (4歳~中学生)	210円	<b>170円</b>

長崎県佐世保市船越町2172 tel.0956-28-0011

長崎

### 九十九島パールシーリゾート

九十九島水族館「海きらら」入館料		
区分	一般料金	会員料金
大人 (高校生以上)	1,470円	<b>1,370円</b>
小人 (4歳~中学生)	730円	<b>680円</b>

九十九島遊覧船「パールクイーン」 及び 海賊遊覧船「みらい」乗船券		
区分	一般料金	会員料金
大人 (高校生以上)	2,200円	<b>2,100円</b>
小人 (4歳~中学生)	1,100円	<b>1,050円</b>

その他のクルーズ		
九十九島 リラクルーズ 毎日運航 1航海 50分 1便 定員12名		
区分	一般料金	会員料金
大人 (高校生以上)	2,400円	<b>2,300円</b>
小人 (4歳~中学生)	1,200円	<b>1,150円</b>

※遊覧船及びその他のクルーズは、天候等により運航が中止になる場合があります

長崎県佐世保市鹿子前町1008 tel.0956-28-4187

佐賀

### マリンパル呼子

海中展望船 ジーラ		
区分	一般料金	会員料金
大人 (中学生以上)	2,200円	<b>1,980円</b>
小人 (小学生)	1,100円	<b>990円</b>
幼児 (小学生未満)	<b>大人1名につき1名無料</b>	

※会員を含め5名まで

七ツ釜遊覧船 イカ丸		
区分	一般料金	会員料金
大人 (中学生以上)	2,200円	<b>1,980円</b>
小人 (小学生)	1,100円	<b>990円</b>
幼児 (小学生未満)	<b>大人1名につき1名無料</b>	

※ジーラ・イカ丸共に大人1名の場合、幼児2名からは小人料金必要  
※会員を含め5名まで

佐賀県唐津市呼子町呼子 tel.0120-425-194

長崎

### (口之津観光船企業組合) 口之津イルカウォッチング

区分	一般料金	会員料金
大人 (中学生以上)	3,000円	<b>2,700円</b>
小人 (小学生)	2,000円	<b>1,800円</b>
幼児 (4歳以上)	1,000円	<b>900円</b>

※2名様以上で当日までに要予約

長崎県南島原市口之津町丁5771-1 tel.0957-86-4433

長崎

### グラバー園

区分	一般料金	会員料金
一般	1,300円	<b>1,170円</b>
こども (小・中・高生)	650円	<b>590円</b>

※会員を含め5名まで

長崎県南山手町8-1 tel.095-822-8223

長崎

### 長崎バイオパーク

区分	一般料金	会員料金
入園料		
大人 (18歳以上)	2,100円	<b>1,890円</b>
中高生	1,500円	<b>1,350円</b>
小人 (3歳~小学生)	1,100円	<b>990円</b>
シニア (60歳以上)	1,500円	<b>1,350円</b>
入園料PAWセット		
大人 (18歳以上)	2,600円	<b>2,340円</b>
中高生	2,000円	<b>1,800円</b>
小人 (3歳~小学生)	1,600円	<b>1,440円</b>
シニア (60歳以上)	2,000円	<b>1,800円</b>

※PAW=ペットアニマルワールド

長崎県西海市西彼町中山郷2291-1 tel.0959-27-1090

大分

### ハーモニーランド

バスポートチケット	
<b>入園 + アトラクション利用料(4歳以上)</b>	
当日(窓口) 一般料金から	<b>200円割引</b>

※カウントダウンチケット(12/31)、年間パスポートは割引対象外

大分県速見郡日出町大字藤原5933 tel.0977-73-1111

大分

### 城島高原パーク

区分	一般料金	会員料金
入園料		
大人 (中学生以上)	1,500円	<b>1,200円</b>
小人 (4歳~小学生)	600円	<b>400円</b>
のりものバス券(入園料込)		
大人 (中学生以上)	5,500円	<b>5,100円</b>
小人 (4歳~小学生)	4,600円	<b>4,300円</b>

大分県別府市城島高原123 tel.0977-22-1165

大分

### 国立公園 高崎山自然動物園

区分	一般料金	会員料金
一般	500円	<b>400円</b>
小・中・高生	250円	<b>200円</b>

※未就学児は無料

大分県大分市神崎3098-1 tel.097-532-5010

熊本

### 阿蘇カドリー・ドミニオン

区分	一般料金	会員料金
大人 (高校生以上)	2,400円	<b>2,300円</b>
小人 (小・中学生)	1,300円	<b>1,200円</b>
幼児 (3歳以上)	700円	<b>600円</b>

※会員を含め5名まで

熊本県阿蘇市黒川12163 tel.0967-34-2020

鹿児島

### かのやばら園

区分	一般料金	会員料金
大人	630円	<b>500円</b>
小中高生	110円	<b>90円</b>

※ばらの開花状況により変更することがあります

鹿児島県鹿屋市浜田町1250 tel.0994-40-2170

沖縄

### 沖縄こどもの国

区分	一般料金	会員料金
大人 (16歳以上)	1,000円	<b>800円</b>

※会員を含め5名まで  
※15歳以下無料

沖縄県沖縄市胡屋5-7-1 tel.098-933-4190

●他の割引との併用はできません

# 温泉



## 利用対象 会員・登録家族

利用方法 下記施設窓口にて会員証をご提示し、利用者名簿にご記入ください。  
※名前・年齢等は、お間違のないようご記入ください。

### ご利用回数について

会員および登録家族が温泉施設を利用できる回数は1年度あたり合計100回までとなります。

利用回数をご自身で把握してください。KSCからは連絡いたしません。利用回数についてご不明な場合は、KSCへお問い合わせください。  
※ただし施設からの利用報告には時間がかかります。

(例) 会員本人+登録家族2名で利用の場合→合計3回利用となります。

●お知らせ：割引除外日・営業時間等、詳しくは各施設へお問い合わせください。一部施設において、混雑時にはお断りする場合があります。

### ゆのそ献上の湯

久留米



区分		一般料金	会員料金
大浴場	大人 (中学生以上)	平日	550円
		土日祝	600円
	小人 (0歳~小学生)	平日	350円
		土日祝	350円
家族風呂 1室1回 60分 ※人数制限あり	平日 (10:00~15:00)	1,700円	1,000円
	平日 (15:00以降)	2,100円	1,500円
	土日祝	2,500円	1,800円

※家族風呂の延長料金、人数追加料金については一般料金による自己負担

久留米市上津町2228-1668 tel.0942-22-2681

### 游心の湯

久留米



区分		一般料金	会員料金
大人 (中学生以上)	平日	890円	600円
	土日祝	990円	
	朝風呂(日祝) (7:00~9:00)	890円	
小人 (小学生以上)	平日	430円	250円
	土日祝	480円	
	朝風呂(日祝) (7:00~9:00)	480円	

※施設が指定する「特別日(年末年始・GW・お盆)」は通常料金。  
詳しくは施設にお問い合わせください

※1歳~未就学児は通常料金

久留米市本山1-7-10 tel.0942-22-6026

### べんがら村

八女市



区分	一般料金	会員料金
平日20時以降(平日限定)	大人(70歳未満)	750円
	シニア(70歳以上)	550円
	小人(4歳~小学生)	400円
平日20時以降(降)	大人(70歳未満)	450円
	シニア(70歳以上)	450円
	小人(4歳~小学生)	400円

八女市宮野100番地 tel.0943-24-3339

### 天然掛け流し温泉 笹の湯

久留米



区分	一般料金	会員料金
大人(中学生以上)	550円	350円
小人(小学生)	400円	250円

久留米市田主丸町竹野631-1 tel.0943-73-0828

### 佐賀の湯処 KOMOREBI

佐賀市



#### ●入館料

区分		一般料金	会員料金
大人 (中学生以上)	平日	980円	650円
	土日祝	1,180円	750円
	朝風呂(日祝) (7:00~9:00)	980円	650円
小人 (4歳~小学生)	平日	500円	350円
	土日祝	550円	
	朝風呂(日祝) (7:00~9:00)	500円	

※上記には大浴場、サウナの利用料を含む

※3歳以下の大浴場利用は不可  
家族湯をご利用(3歳以下無料)ください

※施設が指定する「特別日(年末年始・GW・お盆など)」および家族風呂は通常料金  
詳しくは施設にお問い合わせください

佐賀市神園6丁目4-35 tel.0952-32-4126

### 総合保健福祉センター あすてらす

小郡市



区分		一般料金	会員料金	
小郡市内	小中学生	270円	170円	
	高校生以上	午後6時まで	530円	430円
		午後6時から	270円	170円
(*)高齢者・障がい者 ひとり親家庭等・要介護者		270円	170円	
小郡市外	小中学生	410円	210円	
	高校生以上	午後6時まで	800円	600円
		午後6時から		
	(*)高齢者・要介護者 ひとり親家庭等		800円	600円
(*)障がい者		410円	210円	

※(\*)区分を利用の場合、公的証明が必要  
※小郡市内の居住者は住所が確認できるものが必要  
※小学生未満は無料  
※介助者・家族風呂は通常料金

小郡市二森1167-1 tel.0942-72-6666

### 家族湯 いづみ乃湯

久留米



区分	60分	一般料金	会員料金
Aタイプ	定員大人3名まで	2,400円	各タイプ入浴券購入後、フロントにてKSC会員証提示 300円のキャッシュバック
Bタイプ	定員大人4名まで	3,200円	
Cタイプ	定員大人5名まで	4,000円	

久留米市新合川1-6-30 tel.0942-41-1230

八女市

八女市星野総合保健福祉センター  
そよかぜ

区分	一般料金	会員料金
大人(中学生以上)	300円	<b>200円</b>
小人(3歳~小学生)	100円	<b>50円</b>

八女市星野村10775-14 tel.0943-52-3165

八女市

## 星の温泉館 きらら



区分	一般料金	会員料金
大人(中学生以上)	600円	<b>400円</b>
小人(4歳~小学生)	350円	<b>200円</b>

八女市星野村10780-58 tel.0943-52-2082

八女市

## グリーンピア八女 くつろぎの湯



区分	一般料金	会員料金
大人(中学生以上)	600円	<b>400円</b>
小人(4歳~小学生)	350円	<b>200円</b>

八女市黒木町木屋10905 tel.0943-42-2400

久留米市

久留米市三潴総合福祉センター  
ゆうゆう

区分	一般料金	会員料金
大人(中学生以上)	210円	一般料金で支払いの場合、次回利用可能な <b>無料券を1枚配布</b>
小人(4歳以上)	100円	

久留米市三潴町玉満1790 tel.0942-65-1200

三潴郡

## 天然温泉 大木の湯 アクアス



区分	一般料金	会員料金
大人(中学生以上)	600円	<b>450円</b>
小人(3歳~小学生)	350円	<b>250円</b>

※利用料金を温泉とプール両方が利用できます

三潴郡大木町八町牟田538-1 tel.0944-33-2002

朝倉郡

## カルナパーク 花立山温泉



区分	一般料金	会員料金
大人(中学生以上)	1,210円	<b>740円</b>
小人(3歳~小学生)	770円	<b>510円</b>

朝倉郡筑前町上高場795 tel.0946-23-0001

うきは市

## 清乃屋



区分	一般料金	会員料金
大人(12歳以上)	600円	<b>400円</b>
0歳~小学生	300円	<b>200円</b>

うきは市浮羽町古川1099-3 tel.0943-77-2188

うきは市

## 桑之屋



区分	一般料金		会員料金
	平日	土日祝	
大人(中学生以上)	600円	800円	<b>400円</b> <b>600円</b>
	300円	400円	
2歳~小学生	300円	400円	<b>200円</b> <b>300円</b>
	300円	400円	

うきは市浮羽町古川1099-10 tel.0943-77-2148

大川市

## 大川温泉 貴肌美人 緑の湯



区分	一般料金	会員料金
大人(中学生以上)	800円	<b>600円</b>
小人(小学生)	450円	<b>350円</b>
幼児(3歳~小学生未満)	100円	<b>50円</b>

大川市中八院241-1 tel.0944-88-0026

柳川市

## 柳川温泉ホテル 輝泉荘



区分	一般料金	会員料金
大人(中学生以上)	800円	<b>600円</b>
小人(小学生)	400円	<b>300円</b>

柳川市三橋町柳河874 tel.0944-73-3182

別府市

## ひょうたん温泉

会員本人のみ



区分	会員料金
大浴場	<b>入場料10%割引</b>

大分県別府市鉄輪159-2 tel.0977-66-0527

別府市

## おかたの湯



区分	会員料金
家族風呂	<b>一般料金より200円引</b>

大分県別府市竹の内5組 tel.0977-22-4126

●他の割引との併用はできません

久留米市荘島体育館

久留米

アリーナ/2時間		
区分	一般料金	会員料金
全面使用	520円	420円
半面使用	260円	160円
個人利用	210円	110円

トレーニング室/2時間		
区分	一般料金	会員料金
個人利用	210円	110円

※トレーニング室は中学生以下利用不可

軽運動室・卓球場/(各)2時間		
区分	一般料金	会員料金
卓球に利用する場合 (卓球台1台につき)	210円	110円
卓球以外に利用 する場合(1室)	410円	310円
個人利用	210円	110円

久留米市荘島町11-1 tel.0942-33-3003

みづま総合体育館

久留米

区分	一般料金	会員料金
トレーニングルーム	210円	110円

※料金は2時間単位

久留米市三瀬町玉満2593-1 tel.0942-65-1115

久留米サイクルファミリーパーク

久留米

会員特典①

通常料金による入園料を支払った会員・登録家族に

大人100円分 小人50円分の施設利用補助券をプレゼント  
(パーク内全施設対象補助券)

会員特典②

バンゴルフペア割引(パーク内施設)

大人(高校生以上)と子供(4歳以上~中学生)2名で利用

一般料金	会員料金	※1名増加すること に100円追加
500円	200円	

久留米市御井町2028(久留米競輪場東側)  
tel.0942-45-5656

久留米市民温水プール

久留米

温水プール		
区分	一般料金	会員料金
一般(高校生~64歳)	410円	310円
小・中学生	210円	110円
幼児(4歳以上)	100円	無料

※料金は2時間単位

区分	一般料金	会員料金
トレーニングルーム	210円	110円

※中学生以下利用不可  
※料金は2時間単位

久留米市上津町2199-39 tel.0942-21-2040

スポガ 久留米

久留米

アイススケート(フリータイム)		
区分	一般料金	会員料金
一般・大学生	2,000円	1,150円
中高生	1,700円	850円
小学・幼児(4歳以上)	1,500円	660円

久留米市合川町2125 tel.0942-34-7008

新宝満川テニスコート

久留米

区分	一般料金	会員料金
1面占有使用 会員証1枚につき 1日1回2時間のみ	530円	330円
個人使用 (2時間)	一般 210円 学生 100円	110円 無料
ナイター使用料(1時間)	410円	310円

※会員料金は最初の2時間のみ  
超過時間は一般料金となります

リバーサイドパーク新宝満川地区内 tel.0942-38-5371

コンディショニングサロン Bridge

久留米



区分	一般料金	会員料金
パーソナルトレーニング 初回体験	3,980円	3,000円
ストレッチコース50分	3,980円	3,500円

※詳しくは施設へQRコードよりお問い合わせください  
※必ずKSC会員であることをお伝えください



久留米市東合川2丁目4-7

城島保健福祉センター 城島げんきかん

久留米

区分	一般料金	会員料金
トレーニング室	210円	110円
歩行プール		

※料金は2時間単位  
※中学生以下利用不可

久留米市城島町橋津739-1 tel.0942-62-2122

北野複合施設  
コスモすまいる北野

久留米

区分	一般料金	会員料金
トレーニングルーム	210円	110円
ウォーキングプール		

※料金は2時間単位  
※中学生以下利用不可

久留米市北野町中3253 tel.0942-23-4500

うきは市立総合体育館  
うきはアリーナ

うきは市

●月利用

うきは市内		
区分	一般料金	会員料金
一般	3,140円	2,640円
高校生 65歳~75歳未満	2,610円	2,110円
小中学生・75歳以上	2,090円	1,590円

うきは市外		
区分	一般料金	会員料金
一般	3,660円	3,160円
高校生 65歳~75歳未満	3,140円	2,640円
小中学生・75歳以上	2,610円	2,110円

うきは市浮羽町朝田215 tel.0943-74-8080

アクアス スポーツジム

三瀬郡

区分	一般料金	会員料金
トレーニングジム	600円	400円

※トレーニングジムは3時間  
※中学生以下の利用不可

三瀬郡大木町大字八町牟田538-1 tel.0944-33-2002

くじゅうスキー場

大分県

区分	会員料金
大人(中学生以上)	1,000円引
シニア(60歳以上)	
小人(小学生)	
幼児(小学生未満)	

※上記料金に加えて補償料1,000円が必要ですが  
お帰りの際にチケットと交換で返金されます

大分県玖珠郡九重町612-1 tel.0973-79-2200

乗馬クラブ・クレイン

福岡・大分他



区分	会員料金
体験スクール(45分) 乗馬30分/所要時間90分	3,780円

※1口保険200円必要  
※別途、乗馬ヘルメット・ブーツ・ベストレンタル料1,080円  
※会員および登録家族1名まで  
※身長130センチ以上の10歳~69歳

福岡  
福岡市東区大字西戸崎1-1-7 tel.092-603-6255

湯布院  
大分県由布市湯布院町塚原1240-25 tel.0977-85-3400

他 全国の施設

●他の割引との併用はできません

八女市

**KSゴルフガーデン**

会員本人のみ



区 分	
スマート&得々会員 年会費登録手数料	
一般料金	会員料金
10,000円	<b>1,000円</b>

■価格は店舗ごとに異なりますが、下記店舗のスマート&得々会員料金で利用ができます  
 詳しくはKSゴルフガーデンのホームページ<https://ks-golfgarden.com>でご確認ください

- 利用可能店舗
- |                  |          |      |
|------------------|----------|------|
| <b>KSゴルフガーデン</b> | ●久留米みやき店 | ●柳川店 |
|                  | ●八女店     | ●佐賀店 |
|                  | ●大牟田店    |      |

- トラックマンレンジ導入店舗
- |                |                  |
|----------------|------------------|
| ●久留米みやき店…100打席 | ●トップトレーサーレンジ導入店舗 |
| ●八女店……………85打席  | ●佐賀店…92打席        |
| ●大牟田店……………30打席 | ●柳川店…84打席        |

※すべての店舗でKSC会員はスマート&得々への入会・更新が可能  
 ※ICカードの他人への譲渡は厳禁

八女市大字岩崎276(ゆめタウン八女前) tel.0943-24-3888

大川市

**ソレイユゴルフ倶楽部**



区 分		一般料金	会員料金
メンバー	打ち放題	平日 1,000円	<b>900円</b>
		土・日・祝 1,300円	<b>900円</b>
	コイン2枚分	700円	<b>500円</b>
ビジター	打ち放題(平日)	1,500円	<b>1,200円</b>
	コイン2枚分	1,000円	<b>800円</b>

区 分	
高圧低圧酸素ルーム 入室料金(1回50分)	
一般料金	会員料金
700円	<b>600円</b>

※打ち放題は、9:00-18:50までの受付から3時間  
 ※コイン1枚は50球  
 ※3枚目以降の追加コイン1枚 単価は、メンバー・ビジターともに200円

大川市上巻400-1 tel.0944-87-2361

久留米

**ブリヂストングリーンアリーナ久留米**



区 分		一般料金	会員料金
打ち放題 (全日終日)	1時間	1,210円	<b>1,100円</b>
	1.5時間	1,430円	<b>1,320円</b>
	2時間	1,650円	<b>1,540円</b>

久留米市野中町1375-1 tel.0942-21-5551

うきは市

**浮羽カントリークラブ**



区 分		一般料金	会員料金
平 日		7,500円	<b>7,000円</b>
土・日・祝		13,000円	<b>12,000円</b>

※除外日/ 特別料金指定日(年末年始など)  
 ※オンシーズン・オフシーズンの区別なし

うきは市浮羽町新川4094 (フロント) tel.0943-77-8585 予約専用電話 tel.0943-77-8888

●他の割引との併用はできません



福岡ソフトバンクホークスの観戦チケットを取り扱っています。  
 その他、野球以外のスポーツ観戦も KSCニュースに掲載して  
 お知らせします。

詳細は、KSCニュース・ホームページをご覧ください。



久留米

**福岡県青少年科学館**



**会員特典**  
**KSC会員証提示で団体料金適用**

久留米市東櫛原町1713 tel.0942-37-5566

久留米

**鳥類センター**



区分	一般料金	会員料金
大人(高校生以上)	350円	<b>150円</b>

※利用者名簿にご記入ください

久留米市東櫛原町中央公園内 tel.0942-33-2895

久留米

**久留米市美術館・石橋正二郎記念館**



久留米市美術館

●特別展について **KSCニュースで特別割引掲載**

●特別入館券で石橋正二郎記念館が**入場無料**

石橋正二郎記念館

区分	一般料金	会員料金
一般・大学生 シニア(65歳以上)	300円	<b>特別入館券で無料</b>

久留米市野中町1015 tel.0942-39-1131

八女市

**茶の文化館**

※入館料無料



区分	会員料金
玉露しずく茶全メニュー	<b>10%割引</b>

八女市星野村10816-5 tel.0943-52-3003

八女市

**星の文化館**



区分	一般料金	会員料金
大人(中学生以上)	700円	<b>600円</b>
小人(小学生)	500円	<b>400円</b>
幼児(4~6歳)	200円	<b>100円</b>

八女市星野村10828-1 tel.0943-52-3000

大分

**福澤諭吉旧居・福澤記念館**



区分	会員料金
入館料	<b>50円引</b>

大分県中津市留守居町586 tel.0979-25-0063

鹿児島

**奄美海洋展示館**



区分	一般料金	会員料金
大人(高校生以上)	700円	<b>600円</b>
小人(小・中学生)	400円	<b>300円</b>
幼児(4歳以上)	150円	<b>100円</b>

鹿児島県奄美市名瀬小宿701-1 tel.0997-55-6000

大阪

**さかい利昌の杜**

(千利休茶の湯館・与謝野晶子記念館)

会員本人を含む4名まで



区分	一般料金	会員料金
大人(大学生含む)	300円	<b>240円</b>
高校生	200円	<b>160円</b>

※常設展のみ ※中学生以下無料 ※現金のみ  
※全福センターロゴ入り会員証提示

大阪府堺市堺区宿院町西2-1-1 tel.072-260-4386

神奈川

**小田原城天守閣**



区分	一般料金	会員料金
大人(15歳以上)	510円	<b>460円</b>
小人(小中学生)	200円	<b>180円</b>

※全福センターロゴ入り会員証提示

神奈川県小田原市城内6番1号 tel.0465-22-3818

鳥取

**円形劇場  
くらよしフィギュアミュージアム**

会員本人を含む4名まで



区分	一般料金	会員料金
高校生・一般	1,000円	<b>900円</b>
小・中学生	500円	<b>400円</b>

※常設展のみ ※全福センターロゴ入り会員証提示

鳥取県倉吉市鍛冶町1-2971-2 tel.0858-27-1200

高知

**高知県立坂本龍馬記念館**

会員本人のみ



**会員特典** (館で購入の当日券対象)  
観覧料を全福センター  
ロゴ入り会員証提示で **団体割引適用**

高知県高知市浦戸城山830 tel.088-841-0001

高知

**高知県立美術館**

会員本人のみ



**会員特典** (館で購入の当日券対象)  
観覧料を全福センター  
ロゴ入り会員証提示で **団体割引適用**

高知県高知市高須353-2 tel.088-866-8000

●他の割引との併用はできません

久留米

**大善寺自動車学校**



区分	会員特典
免許取得	<b>5,000円引</b>

※他の特典との併用不可  
※限定解除を除く

久留米市大善寺南1-3-3  
tel.0942-26-4121



久留米

福岡県公安委員会指定  
School corporation Kurume Drivers School  
**久留米自動車学校**



区分	会員特典
普通自動車・自動二輪車など 免許取得	<b>6,000円引</b>

休校日:日曜日  
久留米市上津町2192 tel.0120-224-890  
<https://www.kurume-ds.jp/>



**久留米自動車工科大学校**

■大学では各種建設機械の資格免許取得ができます。  
○フォークリフト○移動式クレーン  
○車両系建設機械(整地、解体)○高所作業車  
○小型車両系(整地等)○玉掛け など  
八女郡広川町新代1428-21 (国道3号沿い・広川インター付近)  
ホームページまたはtel.0943-32-0281でご確認お問い合わせ下さい

佐賀

**南鳥栖自動車学院**



区分	会員特典
免許取得	<b>5,000円引</b>

普通一種・準中型・中型一種・大型一種・けん引  
大型特殊・小型・普通・大型自動二輪・普通二種

※他の特典との併用不可

佐賀県鳥栖市酒井西町630-1 tel.0942-82-7855

久留米

会員本人のみ

**久留米地域職業訓練センター**

会員特典
<b>講座受講料割引</b>

対象講座

電気工事士対策・宅建対策・簿記対策etc.  
(割引対象講座一覧をKSCホームページに掲載しています)

申込時にKSC会員であることをお伝えください  
※詳細は直接職業訓練センターにお尋ねください

久留米市東合川5-9-10 tel.0942-44-5201

全国

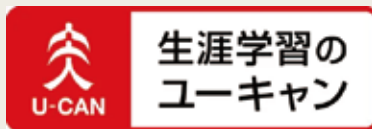

会員特典
一般価格より 全福センター <b>15%支援価格</b>

利用方法 下記QRコードをよりご利用ください



全国

**資格の高原**

会員特典
全講座受講料 <b>5%off</b>

※他の割引との併用不可  
資格の高原社会人講座で適用  
※一部除外講座あり

利用方法 ①全福センターのホームページを開く  
<https://www.zenpuku.or.jp/>



- ② ログイン ⇒ ID  PW  半角英字  
③ サービス ⇒ ④ カルチャー ⇒  
⑤ 通信・通学講座 ⇒ ⑥ 資格の高原  
よりご確認ください

●他の割引との併用はできません

**映画鑑賞** 利用対象 **会員・登録家族 および 同伴者**

クーポン利用2施設

久留米



久留米市新合川2-7-10 ゆめタウン斜め前 tel.0942-41-8250

大牟田



大牟田市岬町3-4 イオンモール大牟田内1F tel.0944-41-0700

利用方法 KSCニュースの映画クーポン券を切り取り、**KSC会員証**とご利用人数分の**割引クーポン券**を直接映画館 (●T・ジョイ久留米 ●セントラルシネマ大牟田)窓口に提出してください

利用料金 **KSCニュースをご覧ください**

- KSC会員証と映画クーポン券を持参された方は、割引料金で鑑賞することができます(3D等の料金は別途必要)
- 特別興行作品は使用不可
- クーポン券を利用できる映画館は上記の施設となります
- Web予約でのご利用はできません。劇場窓口でのみのお取り扱いです
- すでにWebで予約・購入されたチケットはクーポン券への変更はできません



- 九州内のフタタ ●FUTATA THE FLAG
- SUIT SELECT ●DIFFERENCEで利用できます



※フタタが発行するチラシ・ダイレクトメール・下取りとの併用可  
※ネーム入れ、お直し料金、送料、商品券、制服・学生服、ネットショップは対象外  
※DIFFERENCEの一部フェアおよびヘアブライスの生地価格1着¥49,000(税込¥53,900)以下の組み合わせには利用不可  
※他の企業・団体の提携割引との併用不可  
お客様ご案内センター tel.045-825-1111



久留米上津バイパス店 及び 九州全店

会員特典

- メガネ ●サングラス
- 補聴器 ●コンタクトレンズ

※特価品は除く ※一部除外品有り **15%割引**

お問い合わせ先 www.meganesuper.co.jp



※KSC会員証の提示が必要ですよ。  
※オンラインでの購入については全福センターホームページをご確認ください  
※6,600円(税込)以上のオンデーズオリジナルメガネ・サングラス対象 ※オプションレンズ(遠近両用、ブルーライト等)  
※レンズ交換・セール商品・コラボ商品・雑貨類は対象外  
※他の割引との併用不可 ※一部除外店あり



会員特典

- 西日本自動車共済契約時、団体割引適用 **10%割引**

◎現在ご加入の自動車保険(共済)のノンフリート等級事故有期間を自動車共済でも引き継ぎます  
詳しくは筑後支局までお問い合わせください

筑後支局 筑後市山ノ井988-1 tel.0942-53-8711  
本部 福岡市博多区東比恵2-15-25 tel.092-441-5901  
N91C.2512.0158.270331

ニッポンレンタカー



会員特典 24時間利用時比較

- 一般料金より**17%~最大41%割引**

利用方法

- 1 全福センターのホームページを開く  
<https://www.zenpuku.or.jp>
- 2 ID:ko パスワード:zenpukuを入力しログイン
- 3 全福センターホームページ(サービス)→(カーライフ)→(ニッポンレンタカー)→ご利用申込→「おでかけ優待プラン」専用ページから予約し、クレジットカードの決済登録

※詳しくは専用ページ内をご確認ください  
※利用当日は、営業所に運転免許証と決済したクレジットカードをお持ちください  
※予約および決済登録をした本人が来店できない場合、優待内容での利用はできません



アート引越センター

会員特典

- 引越基本料金 **30%割引**  
(車輛費および作業員人件費)

除外日:3/15~4/10 除外エリア:離島

お問い合わせ

0120-08-0123

お申し込みの際は、KSC会員とお申し出ください  
当社が同時期に実施する他のキャンペーンとの重複利用は出来ません



会員特典

- ①基本料金最大 **20%割引**
- ②その他..... **特典あり**  
※除外日:3/10~4/10

お問い合わせ

0120-244-413

※見積り依頼時に「全福センター会員」であることをお伝えください  
※その他詳細は全福センターホームページでご確認ください



会員特典

- 仲介手数料 **30%割引**

利用方法

- 1 全福センターのホームページを開く  
<https://www.zenpuku.or.jp>
- 2 ID:ko パスワード:zenpukuを入力しログイン
- 3 全福センターホームページ(サービス)→(暮らし)→(アパマンショップ)
- 4 お部屋探しリンク先ページより、お部屋探しの条件を入力
- 5 希望のエリアのアパマンショップから物件のご紹介 (FAX・メール等)

お問い合わせ  
株式会社アップル営業本部 法人課 tel.03-6841-3535

インターネット久留米



会員特典

- プロバイダー契約 **1ヶ月分引**  
(初年度料金)

久留米市百年公園1-1 tel.0942-39-4115

株式会社レンタル&クリーニング

会員特典 ※価格は税込

- エアコン(自動洗浄機能なし)清掃+防カビコート  
通常価格¥12,400 **会員価格 ¥9,980**

- 水廻り一式セット・バスタブ下防カビコーティングサービス  
通常価格¥72,350 **会員価格 ¥44,000**

- 排水管清掃(一戸建てプラン)  
通常価格¥44,000 **会員価格 ¥39,600**

※掲載以外でも浴室、レンジフードなどお得な会員価格で賜ります  
詳しくはフリーダイヤルまでお問い合わせください

フリーダイヤル tel.0120-011-369

※必ずKSC会員であることをお伝えください。

西日本旅行グループ  
西日本リフォームペイント



会員特典

- 外壁・屋根塗装工事 ●内装工事
- 外構工事 ●植栽 ●伐採
- 駐車場舗装 ●白線引工事
- その他工事全般

工事代金の **8%割引**

※他の特典との併用不可

久留米市六ツ門町3-11くろめりあ六ツ門ビル2F  
tel.0942-31-5001 ㈱西日本スペースエンタープライズ



会員特典

- 畳、襖、障子、網戸、張替、新調

**10%割引 見積無料**

リフォーム工事 その他、会員特別価格でご提供  
詳しくはお問い合わせください  
※見積りも依頼時にK-net会員であることを必ずお伝えください

たみ 扇屋畳 検索

久留米市東合川4-3-8  
0120-13-6678 tel.0942-41-0100

●他の割引との併用はできません

**久留米**

**リビングライフ こだま**

**会員特典**

- 寝具、寝装品、まくら(ふとん・カバー・毛布他)
- オーダーカーテン・カーペット・クロス工事

**見積無料 10%~30%割引**

- フランスベッド(ベッド・電動ベッド 他)

**10%~20%割引**

- 綿打直し加工・羽毛リフォーム
- 寝具クリーニング

**寝具診断無料 10%割引**

※寝具お買上げの方は枚数に応じて無料で寝具を処分致します

久留米市小頭町10-3 tel.0942-32-8182

**久留米**

**シルバーメイト**

**会員特典**

- 介護ベッド等

**10%~30%割引**

久留米市東川7-13-55 tel.0942-41-1500

**うきは市**

**カラフォーム Color Foam**  
健康ショップ うきは

**会員特典**

- マットレス・座椅子 **5%割引**
- まくら・クッション類 **10%割引**

※セール対象品・限定品・一部商品は除く  
※他の特典との併用不可

株式会社九州イノアック  
浮羽工場内  
うきは市浮羽町三春1266  
tel.0943-77-7178(ショッブ) 株式会社九州イノアック

**久留米**

**a.@flower 花のMaruyama**



**会員特典**

- 切花・鉢花・生花スタンド等

5,000円(税抜)以上購入の場合 **10%割引**

旧久留米市 3,000円(税抜)以上 **無料配達**

久留米市御井町1704 tel.0942-44-9898

**久留米**

**寺崎白蟻研究所**

**会員特典**

- 白蟻防除工事
- 床下換気扇取付工事
- 床下調湿材

**5%割引**

久留米市津福本町1479-1 tel.0942-32-7441

**久留米**

**SANIX 株式会社サニックス**

**会員特典**

- シロアリ消毒 **10%割引**

**【床下調査・お見積り無料】**

※割引は初回契約時のみ  
※既に当社とお取引のある会員や他社保証中の建物は対象外  
※お電話の際は、KSCの会員であることをお伝えください

お客様相談室 tel.0120-39-3290(通話料無料)  
[株]サニックス久留米営業所 久留米市御井旗崎4丁目2-7  
[営]8:30~17:30 土・日・祝日可

**久留米**



**ネパールカレーサクラ**  
久留米市六ツ門町3-11  
くるめりあ六ツ門B1F tel.0942-34-3740

**マカル レストラン&バー**  
久留米市東和町3-20  
水城ビル1F tel.0942-55-5226

**利用対象 会員・登録家族**  
**会員特典 飲食代金より 12%割引**

**久留米他**

**湯葉と豆腐の店 梅の花**



**利用対象 会員・登録家族・同行者**

**利用方法** 注文時会員証をご提示ください  
※会員証のご提示がない場合は特典が適用できません

**会員特典** **ドリンク1杯無料サービス**  
※内容につきましては利用店舗までお問合わせ下さい

**九州全店舗**  
※店舗情報・営業時間・メニューなどの最新情報は公式ホームページをご参照ください  
※BSカンツリー・花小梅の利用はできません

久留米

ORDER VIKING

焼肉  
カムサ



焼肉カムサ

久留米市野中町998-28 tel.0942-39-8445



辛麺屋 玄

久留米市東町34-78 tel.0942-34-7800

LION CURRY  
KURUME



LION CURRY久留米店

久留米市六ツ門町8-1久留米シティプラザ tel.0942-64-8181

TUKUNEYOKOCHO  
つくね横丁



つくね横丁

久留米市東町32-1 tel.0942-32-3663



モツ焼き横丁

久留米市東町40-1 tel.0942-65-7717



大衆焼肉 辛辛亭

久留米市東町34-56 tel.0942-48-2999

利用対象 会員・登録家族・同行者

会員特典 ・生ビール・ハイボール  
・ソフトドリンク

1杯無料サービス

※1人1品以上の注文に限る

佐賀

会員を含む2名まで

シャトー文雅



会員特典 ピーチティー 1杯無料

※注文時に会員証提示  
※レストラン2階に限る  
※ブンガビレッジは対象外

佐賀市久池井2592-1 tel.0952-62-5444

佐賀

海中魚処 萬坊 呼子本店



会員特典 飲食代金より 5%割引

※他の割引との併用不可

佐賀県唐津市呼子町殿ノ浦1944番地1 tel.0955-82-5333

大分

会員のみ

元祖中津からあげ もり山



会員特典 1,000円以上  
お買い上げで 5%割引

※他の割引との併用不可

(万田店)中津本店  
大分県中津市万田566-5 tel.0979-24-2222

久留米

会員のみ

cuoco italiano **GOCCI**



**会員特典** ランチタイム コーヒー  
※注文時に会員証提示 **1杯無料**

久留米市通町106-3 1F WEST tel.0942-25-8628

久留米

**讃岐うどん いい**



**会員特典** 飲食代金より **50円引**  
※注文金額1人350円以上の利用に限る

久留米市上津町2561-2 tel.0942-22-5446

久留米

**料亭 魚よし**



**会員特典** 飲食代金より **5%割引**

久留米市日吉町25-2 tel.0942-34-4285

久留米

**萃香園ホテル**



- 会員特典**
- 宿泊(新郎新婦) **無料**
  - 宿泊(披露宴参加者) **20%割引**
  - ウエディングケーキ **特別割引**
  - ウェルカムドリンク **サービス**

久留米市榑原町87 tel.0942-35-5351



久留米

**ホテルマリタール創世久留米**



- 会員特典**
- ウエディングケーキ **無料**
  - 婚礼会場使用料 **無料**
  - 送迎バス2台 **無料**

※ただし期間限定の特別割引プランの特典や法人契約割引との併用は不可

久留米市東榑原町900 tel.0942-35-3511



久留米

**アンジェラフォンティーナ**



- 会員特典**
- 会場使用料 **無料**
  - 送迎マイクロバス2台 **無料**
  - 衣裳 **20%割引**
  - チャペル挙式料 **50%割引**
  - 演出1点

※他のプランとの併用は不可

久留米市御井朝妻1-5-1 tel.0120-17-3922



久留米

**モーリアクラシック 久留米迎賓館**



- 会員特典**
- 婚礼料理試食ペアチケット
  - プレメイク・控え室2部屋
  - 送迎バス2台
  - オープニングビデオ **無料**
  - 会場使用料 **50%割引**

久留米市西町1-109 tel.0942-32-7077

久留米

**酵素浴&バリニーズサロン ゆい**



- 会員特典**
- 酵素浴 **3,500円**  
通常3,850円

久留米市山川追分2丁目3-21 tel.090-1344-5515  
[営]10:00~18:00(最終受付) [休]不定休

久留米

**エステティック 山野愛子どろんこ美容 久留米店**



- 会員特典**
- 全コース **10%割引**

久留米市東町400-13 tel.0942-35-8701  
[営]10:00~18:00 [休]日・祭日

# 生活資金融資の利子補給

◎申込みの際、九州ろうきんの下記受付窓口にて会員証をご提示ください  
※融資の詳細は、下記ろうきん受付窓口までお問い合わせください



利用対象 **会員** **事業主は対象外**

※借入時から補給基準日(11月末)まで会員であること

対象融資商品

●さわやかローン **補給対象限度:100万円**

福岡県中小企業従業員生活資金等融資制度

●わくわくローン **久留米市勤労者生活資金貸付制度**

KSC会員は久留米市民でなくても利用できます。

●フリーローン ●カーライフローン ●教育ローン

**補給対象限度:200万円** ※Web完結型のローン商品は対象外

補給対象期間 **5年以内**

- 支払方法
- 各ローンの融資申込みの際、KSC会員証を提示
  - 補給基準日(11月末)の借入残高のうち、上記補給対象限度内の金額に対して1%をKSC事務局より、会員のろうきん口座へ振込(振込は11月末予定)  
※KSC事務局への申請は不要です

受付窓口

ローンセンター久留米 久留米市城南町8-28 ☎0942-33-7117

八女支店 八女市蒲原1055-1 ☎0943-23-1055

柳川支店 柳川市三橋町下百町206-8 ☎0944-73-5511

## KSC利子補給制度

11月末融資残高の1%補給

総返済額



※11月末に200万円を借入れ、返済期間を5年返済とした場合、5年間(5回)でお受け取りになる利子補給額の合計は、およそ6万円となります

# 終身 医療プラン

# ベーシックタイプ180

一生継続く  
安心保障

こくみん共済 NEWS  
4024M009

〈加入年齢〉  
満15歳～満80歳(ただし、短期払の場合は満15歳～満65歳)  
〈共済期間〉終身 〈掛金払込期間〉終身払・短期払

入院日額は**3,000円～10,000円**まで**1,000円**単位で選べます。  
(年齢・職業・身体の状態によっては異なる場合があります)

保障内容		入院日額 3,000円の場合	入院日額 5,000円の場合
入院したとき 〈病気入院共済金〉〈災害入院共済金〉 <b>日帰り入院から保障</b>	交通事故・不慮の事故・病気等	日額 3,000円 1日目から最高180日 通算1,300日	日額 5,000円 1日目から最高180日 通算1,000日
手術を受けたとき 〈手術共済金〉 診療報酬点数1,400点以上が算定された手術等		3万円	5万円
放射線治療を受けたとき 〈放射線治療共済金〉 診療報酬点数が算定された放射線治療等		3万円	5万円
先進医療特約*	先進医療を受けたとき 〈先進医療共済金〉 入院・外来を問わず、 共済金額を限度に技術料実費	最高 1,000万円 (通算1,000万円)	

ご存じですか?

寿命と同じ期間、健康でいられるとは限りません。

「健康寿命」とは、自立した生活を送れる期間をいいます。結果のため、終身の保障で備えておく安心です。

■ 平均寿命 ■ 健康寿命

令和3年データ

男性	81.5	80.0	1.5年
女性	87.6	84.3	3.3年

〔出典〕令和3年(公社)国民健康保険中央会 平均寿命の推移、平均寿命と健康寿命の差より

先進医療の技術料は **全額自己負担!**

先進医療の技術料は、公的医療保険が適用されません。高額になる場合もありますのでお気を付けください。

先進医療の技術料	全額自己負担
通常の医療と共通する部分	一部自己負担 公的医療保険による給付

※技術料以外にかかる、通常の医療と共通する部分(診察・検査・入院料等)は、公的医療保険が適用されます。※公的医療保険の一部自己負担の割合は年齢や所得によって異なります。また、高額療養費制度が適用される場合があります。※先進医療の適用や承認申請状況などの詳細は、厚生労働省のホームページをご覧ください。

\* 先進医療特約は、任意付帯です。個人長期生命共済および終身生命共済を適用して1被共済者1特約となります。また、先進医療特約の共済期間は、原則10年(自動更新することによる一生保障)です。なお、短期払の場合には、基本保障の払込後は年払契約となります(共済期間は10年更新で、払込期間の最後はその共済期間の掛金をいただきます)。

■ 不慮の事故で所定の障がいの状態になったとき、以後の掛金はいただきません。

ここに記載されている内容は、共済商品の概要を説明したものです。ご契約の際は「リーフレット」および「ご契約のてびき(契約概要・注意喚起情報)」を必ずご確認ください。

こくみん共済 福岡推進本部 総合医療共済

全国労働者共済生活協同組合会 coop (福岡県労働者共済生活協同組合) 終身生命共済・個人長期生命共済

「こくみん共済 coop」は営利を目的としない保障の生協として共済事業を営み、相互扶助の精神にもとづき、組合員の皆さまの安心とゆとりある暮らしに貢献することを目的としています。この趣旨に賛同いただき、出資金を払い込んで居住地または勤務地の共済生協の組合員となることで各種共済制度をご利用いただけます。

# 事務の手引き(ご入会・退会について、他)

- 様式は、KSCホームページからダウンロードしてください
- FAXにて手続きをされる場合は、FAX送信後必ずKSCへお電話ください

(会員証見本)



㉒ご入会について

㉓変更について・会員証再発行について

㉔退会について・事業所ご紹介について

各種申請はWebまたはFax・郵送からできます

Webの場合



<https://kurume-sc.net>

Faxの場合

送信後は必ず KSCへお電話をください

Fax.0942-39-7816 → TEL.0942-39-7811

窓口受付時間／月曜日～金曜日(土・日・祝日は休み)10:00～18:00

郵送の場合

〒830-0031 福岡県久留米市六ツ門町3-11 くるめりあ六ツ門ビル6F

KSC：公益社団法人 久留米広域勤労者福祉サービスセンター

## ご入会について

### KSC会員の条件

- ①原則として久留米市・小郡市・うきは市・八女市・筑後市・大川市・みやま市・大刀洗町・広川町・大木町(久留米広域エリア)等の事業所に常時勤務する従業員と事業主の一括加入。
- ②試用期間中の方や常時勤務しない方は、事業主の判断によって会員となることができます。  
※入院中または病気加療中の方はご入会いただけません。

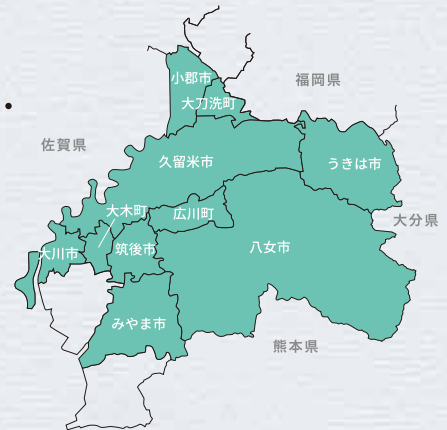

### 入会手続き

新規採用等によりご入会される場合は、「**入会申込書**」を**Web・Fax・郵送**のいずれかでお申し込みください。  
※記入漏れがあると、入会手続きが遅れることがあります。同居で生計を一にする家族(※登録家族)の方についても、ご登録ください。

### 登録家族とは

会員と同居し、生計を一にする家族の方で、**会員の配偶者・子ども(未婚)・父母(義父母も含む)**が対象になります。  
なお、子ども(既婚)・祖父母・孫・兄弟等は対象外となります。



### 入会受付

KSCに**入会申込書**が届いた月の翌月からのご入会となります。  
ただし、4月および5月については各月の10日までに届いたものは当月入会となります。

### 会員の利用について

ご入会手続き完了後、下記の①・②を事業所にお送りします。

会員お1人ごとに

#### ①KSC会員証

提携施設やフェア企画等を利用する際に必ず提示してください。



①KSC会員証

#### ②KSCニュース

クーポン付のフェア企画やチケット情報などバラエティ豊かな内容になっています。2ヶ月ごとに事業所にお送りしています。



②KSCニュース

給付や助成制度、その他様々な提携施設の情報を掲載した「**KSCガイドブック**」を毎年度発行しています。ホームページからご覧いただけます。

## 会費

会費のお支払いは、事業所単位で**3ヶ月分の前納**となります。

①入会金……………**入会時** 1名につき **久留米広域エリア ¥500** エリア外 **¥1,000**

②会費……………**月額** 1名につき **¥1,000**

※会費の日割り計算はありません。退会月も会費は発生します。  
この場合、会費は返金できませんので、予めご了承ください。

### 01 会費の納入

会費の納入方法は下記の2通りになります。

- ①**指定口座からの自動引落し**(筑邦銀行・福岡銀行・大川信用金庫の3行に限ります)  
※事業所口座または代表者名義の口座に限ります。

- 各納入月の会員数に応じて下記の振替日に指定金融機関口座より引落しさせていただきます。  
(※口座振替日が金融機関の休日にあたる場合は、翌営業日となります)

- 振替日の前日までに指定預金口座の残高をご確認ください。  
(※残高不足等で口座振替が出来なかった場合は翌月の23日に再振替を行います)

※4月・7月・10月・1月以外の月に入会があった場合は、入会月に該当者の分だけ入会金・会費が引き落とされます。

納期	会費	振替日
第1期	4・5・6月分	4月23日
第2期	7・8・9月分	7月23日
第3期	10・11・12月分	10月23日
第4期	1・2・3月分	1月23日

- ②**振込通知書による振込** / KSCより振込通知書を事業所宛にお送りします。

※なお、筑邦銀行の窓口にてお振込されますと手数料は無料となります。  
他の金融機関からのお振込は、手数料が自己負担となります。

### 02 会費の精算

会員の退会があった場合、会費の前納分については、下記のとおり精算いたします。

- ①**退職等で一部会員が退会する場合、次回の会費請求時(4月・7月・10月・1月)に、相殺いたします。**

★精算分がある場合、請求書にて内訳を表示しておりますので、ご確認ください。

- ②**事業所退会(事業所の全会員が退会)の場合は KSCへご連絡ください。**

#### 注意事項

会費を滞納されますと、KSCニュースの配送・助成金等のお支払いができません。  
また、強制退会となる場合もあります。

## 変更について

次の事項等に変更が生じた場合には、「変更届」をWeb・Fax・郵送のいずれかで速やかに提出してください。

### 01 変更届(事業所用)

●事業所名 ●所在地 ●電話番号 ●Fax番号 ●代表者 ●事務連絡担当者 等  
変更がある場合は、変更事項のみ記入してください。

**注意** | 会費の振替金融機関及び口座名義人・口座番号に変更がある場合は、  
**事項** | KSCへご連絡ください。「預金口座振替依頼書」を郵送いたします。

### 02 変更届(会員用)

●氏名 ●住所 ●電話番号 ●登録家族等 変更がある場合は、変更事項のみ記入してください。

★結婚や引越などにより登録家族が変更(追加・削除等)になった場合も変更届の提出が必要です。

(※登録家族については、P22「登録家族とは」をご確認ください)

★会員の氏名が変更になった場合は会員証を再交付いたします。後日、旧姓の会員証はKSCに返却してください。

## 会員証の再発行について

会員証の紛失・破損等の場合は、会員証の再交付を受けることができます。

### 01 手続方法

「会員証再発行依頼書」をWeb・郵送のいずれかで手続きしてください。

**Fax不可**

### 02 再発行手数料 **¥500**

### 03 受取・支払方法

代金引換郵便(代引)にて会員証を郵送いたします。窓口での受け渡しは行っておりません。  
代引き手数料はKSCが負担いたします。再発行手数料500円のみをお支払いください。

**注意** | 再交付の会員証をお届けするまでに、申請受付から1週間ほどかかります。  
**事項** | 会員証は大切にお取り扱いください。

## 退会について

会員が退職、死亡、その他の理由で退会される場合は、速やかに退会の手続きを行ってください。

### 01 手続方法

「退会届」をWeb・Fax・郵送のいずれかで提出してください。

#### 注意事項

退会はKSCに退会届が届いた月の月末が退会となります。ただし、4月及び5月については各月の10日までに届いたものは前月末退会になります。  
退会月も会費は発生しますので、手続きもれ等の無いようにご注意ください。

### 02 会員証の返却

会員が退会される際は、必ずKSCに会員証を返却してください。(郵送可)

## 事業所ご紹介について

会員の皆様の取引先やお知り合いの事業所で未加入事業所がありましたら、ぜひご紹介ください。  
ご紹介先の事業所が入会された場合、ご紹介の会員様に

入会者1名につき **¥1,000** 進呈いたします!! **上限¥20,000**

※一部対象外になる場合があります。

### 01 加入条件

- ①原則として久留米市・小郡市・うきは市・八女市・筑後市・大川市・みやま市・大刀洗町・広川町・大木町(久留米広域エリア)等の事業所に常時勤務する**従業員と事業主の一括加入**。
- ②パートタイマーなどの常時勤務しない方は、事業主の判断によって会員となることができます。

### 02 加入方法

新規事業所ご紹介は

QRコード または KSCホームページ → KSC入会問い合わせ受付フォーム からご入力ください。  
<https://kurume-sc.net>



### 03 紹介者特典

ご紹介先の事業所が入会され、3か月以上の会費を納入し、かつ入会后3か月経過した時点の会員数に応じて謝礼金を進呈いたします。



お忙しい会員様にお役立ち情報発信!



# LINE 公式アカウント登録はお済みですか?

QRコードをスキャン



QRを読み込んで友だち追加してね♪

ID @951oeoly

↑ID検索からはこちら↑

- ✓ フェアの新規参加店や新企画の情報
- ✓ ホークス戦の抽選結果・残席チケット情報 (HPアップ日)を事前に通知
- ✓ プレゼント企画も逃さずキャッチ
- ✓ 利用できる施設の追加や料金変更などリアルタイムにお知らせ

## LINEの登録手順

**STEP 1**  
KSC LINE公式アカウントを友だち追加  
「回答はこちら」をタップ



**STEP 2**  
認証画面が出てくるので「許可する」をタップ



**STEP 3**  
プロフィール登録



その他、色々な情報を発信していきます!

